



 **Kalebodur**  
Seramik Budur

# İçindekiler / Index

## Inhalt / Sommaire

10	Kalestone+	128	Stromboli Pro
12	Kalestone+ Cement	134	Terra
18	Kalestone+ Onyx	138	Cemento Castello
22	Kalestone+ Terrazzo	142	Uptown
28	Supernova	146	Natural Stones
34	Mono Porselen / Mono Porcelain	150	Nashville
38	Hued	154	Hexagon
46	Juutan	158	Provenza
50	C-Extreme	164	Code
54	Materia	170	Spectrum
60	Fishwood	174	Vernis
64	Madera	178	Fjord
70	Wooden Chest	182	Fabbrica
74	Val Di Susa	186	Momentum
78	Silver Stone	188	Artwood
84	Heraklia	192	Letavole
90	Garden Stone	196	Mori
94	Royal Marbles	200	Uddo
108	Royal Gallery	204	Renova Wood
112	Luxury Cement Pro	208	Cosy
118	Cement 2.0 Pro	210	Vintage
124	İkon Pro	212	Kaleguard
		216	Teknik Bilgiler & Özellikler / Technical Information & Characteristics

## Tipoloji / Typology / Typologie / Typologie

### Mermer / Marble / Marmor / Marbre

- 18 Kalestone+ Onyx
- 94 Royal Marbles

### Çimento / Cement / Zement / Ciment

- 12 Kalestone+ Cement
- 38 Hued
- 138 Cemento Castello
- 134 Terra
- 118 Cement 2.0 Pro
- 112 Luxury Cement Pro
- 182 Fabbrica

### Geometrik / Geometric / Geometrisch / Géométrique

- 154 Hexagon
- 158 Provenza
- 170 Spectrum

### Doğal Taş / Natural Stone / Naturstein / Pierre Naturelle

- 22 Kalestone+ Terrazzo
- 146 Natural Stones
- 74 Val Di Susa
- 150 Nashville
- 90 Garden Stone
- 78 Silver Stone
- 128 Stromboli Pro
- 142 Uptown
- 124 İkon Pro
- 84 Heraklia
- 28 Supernova
- 186 Momentum
- 178 Fjord

### Ahşap / Wood / Holz / Bois

- 64 Madera
- 60 Fishwood
- 196 Mori
- 208 Cosy
- 200 Uddo
- 210 Vintage
- 70 Wooden Chest
- 188 Artwood
- 192 Letavole
- 204 Renova Wood

### Hibrit / Hybrid / Hybrid / Hybride

- 54 Materia
- 174 Vernis

### Düz / Plain Eben / Uni

- 34 Mono Porselen / Mono Porcelain
- 164 Code

## Ebatlar / Sizes / Maße / Dimensions

### 80x160cm

- 94 Royal Marbles
- 54 Materia
- 78 Silver Stone

### 80x80cm

- 10 Kalestone+ Cement
- Kalestone+ Onyx
- Kalestone+ Terrazzo
- 38 Hued
- 94 Royal Marbles
- 54 Materia
- 78 Silver Stone
- 138 Cemento Castello

### 60x120cm

- 94 Royal Marbles
- 146 Natural Stones
- 74 Val Di Susa
- 150 Nashville
- 90 Garden Stone
- 78 Silver Stone
- 128 Stromboli Pro
- 142 Uptown
- 118 Cement 2.0 Pro
- 112 Luxury Cement Pro
- 124 İkon Pro
- 84 Heraklia
- 60 Fishwood
- 28 Supernova
- 34 Mono Porselen / Mono Porcelain
- 134 Terra

### 60x60cm

- 94 Royal Marbles
- 146 Natural Stones
- 74 Val Di Susa
- 150 Nashville
- 78 Silver Stone
- 128 Stromboli Pro
- 142 Uptown
- 124 İkon Pro
- 70 Wooden Chest
- 28 Supernova
- 34 Mono Porselen / Mono Porcelain
- 134 Terra

### 40x80cm

- 54 Materia

### 30x60cm

- 28 Supernova
- 34 Mono Porselen / Mono Porcelain

### 12x120cm

- 64 Madera

### 20x120cm

- 64 Madera

### 30x120cm

- 64 Madera

### 17,5x20cm / 17,5x60cm

- 154 Hexagon

### 60x60cm

- 182 Fabbrica
- 186 Momentum
- 164 Code

### 59x59cm R

- 170 Spectrum
- 176 Vernis
- 166 Code

### 30x60cm

- 186 Momentum
- 178 Fjord

### 29x59cm R

- 174 Vernis

### 45x45cm

- 186 Momentum

### 33x33cm

- 158 Provenza
- 186 Momentum

### 20x120cm

- 196 Mori
- 208 Cosy
- 200 Uddo
- 188 Artwood
- 192 Letavole
- 204 Renova Wood

### 15x60cm

- 210 Vintage



konuşmaya devam...  
carrying on the conversations...

Kalebodur'la Mimarlar Konuşuyor web sitesi

Kalebodur's "Architect Talks" website

[www.mimarlarkonusuyor.com](http://www.mimarlarkonusuyor.com)

adresinde yayında.

is live.



<https://www.facebook.com/Kalebodur>



<https://twitter.com/Kalebodur>



<https://www.youtube.com/user/KalebodurTR>

**Kalebodur**





## Neden SlipFree Teknolojisi?

### Why SlipFree Technology?

Kalebodur uzmanlığını ve kalitesini taşıdığımız yaşam alanlarına yeni bir anlam katıyor, Kale SlipFree teknolojisi ile seramiklere kaymazlık özelliği eklerken, pürüzsüz ve yumuşak yüzey elde ediyoruz.

Eski tip antislip karolara göre daha geniş ürün yelpazesi oluşturan Kale SlipFree teknolojisi, birçok yüzey ve renk seçeneği sunuyor. Uygulandığı seramiğin doğal dokusunu değiştirmeden yıllar boyu yüksek performans gösteriyor.

Kaymazlığın hayati önem taşıdığı mekanlarda güvenli zeminler oluşturan teknoloji; konutlar, mutfaklar, banyolar, teraslar, havuz kenarları, oteller, restoranlar, alışveriş merkezleri, metrolar, okullar, iş merkezleri için ideal bir tercih oluyor.

We cast a new meaning for the residences that we carry our Kalebodur expertise and quality to, and offer "non-slip" property on smooth and soft surfaces with Kale SlipFree technology.

Kale SlipFree technology creates a wider product range compared to previous generation anti-slip tiles, and offers many surface and color options. It shows a brilliant performance for years without losing the changing texture of the ceramic it is applied to.

The technology that creates safe floors in places where non-slip property has vital importance is an ideal choice for pool decks, bathrooms, residences, restaurants, shopping malls and plazas.



#### Yıllara meydan okuyan yüzey performansı

A surface performance that lasts for ages  
Eine Oberflächenleistung, die für lange Jahre anhält  
Performance de surface défiant les années



#### Kolay temizleme

Easy to clean  
Pflegeleichte Reinigung  
Facile à nettoyer



#### Her yerde güvenli zeminler

Safe surfaces everywhere  
Sichere Oberflächen überall  
Des surfaces sûres à tout endroit

## Warum die SlipFree Technologie?

### Pourquoi la Technologie SlipFree?

Kalebodur verleiht den Wohnräumen, in denen wir sein Fachwissen und seine Qualität einsetzen, eine neue Bedeutung. Mit der Kale SlipFree-Technologie bieten wir rutschfeste Eigenschaften auf glatten und weichen Oberflächen.

Die Kale SlipFree-Technologie, die im Vergleich zu herkömmlichen rutschfesten Fliesen eine größere Produktpalette bietet, bietet zahlreiche Oberflächen- und Farboptionen. Es bietet eine hohe Leistung, ohne die natürliche Textur der Keramik zu verändern.

Die Technologie, die sichere Böden an Orten schafft, an denen Rutschfestigkeit von entscheidender Bedeutung ist, ist eine ideale Wahl für Pools, Badezimmer, Wohnräume, Restaurants, Einkaufszentren und Plätze.

L'expertise et la qualité Kalebodur apporte un nouveau sens dans les espaces de vie. Avec la technologie SlipFree, Kale confère la qualité antidérapante sur des surfaces lisses et douces.

En proposant un éventail de produits plus grand que les carreaux antidérapants classiques, la technologie SlipFree de Kale comporte de nombreux choix de surfaces et de couleurs. Elle fait preuve d'une performance élevée sans modifier la texture naturelle de la céramique sur laquelle elle est appliquée.

La technologie permet de créer des sols sécurisants pour tous les espaces dans lesquelles la propriété antidérapante est essentielle. Elle offre un choix idéal pour les bords de piscine, salles de bains, logements, restaurants et centres commerciaux.



#### R9 – R13 arasındaki ayarlanabilir kaymazlık değerleri

Slip Resistance values between R9 - R13  
Schlupf Widerstandswerte zwischen R9 - R13  
Valeurs antidérapantes réglable entre R9 - R13



#### Leke Tutmaz

Stain resistant  
Schmutzabweisend  
Résistant aux tâches



#### Konfor sunan yumuşak ve pürüzsüz yüzey

A soft and smooth surface that offers comfort  
Eine weiche und sanfte Oberfläche, die Komfort bietet  
Surface douce et lisse offrant du confort

# Güvenli zeminler için teknolojik yüzey.

Technologic Surface for Safe Floors.



01

Klasik antislip karolara göre daha fazla seçenek sunan Kale SlipFree teknolojisi birçok farklı seramik koleksiyonuna antislip özelliği sunar.

Kale SlipFree technology offers more options than classic anti-slip tiles, and adds anti-slip feature to many different ceramic collections.

03

Yüksek performansıyla su ile temasın yoğun olduğu alanlarda bile rengini ve etkisini uzun yıllar boyunca kaybetmeden kullanılır.

With its high performance, it is used even in areas continuously exposed to water without losing its color and effect for many years.

05

Sunduğu ayrıcalıklarla kullanıcı dostudur, ev tipi temizlik malzemeleri ile kolayca temizlenir.

It is user friendly with the benefits it offers, and it can be easily cleaned with household cleaning materials.

02

Tercih edildiği bütün yüzeylerde pürüzsüz görünüm sağlar, seramiğin doğal dokusunu asla değiştirmez.

It provides a smooth appearance on all surfaces it is preferred, and never changes the natural texture of the ceramic.

04

R9– R13 arasındaki kaymazlık değerleri, uygulama alanına ve amacına göre istenildiği gibi ayarlanabilir.

Slip resistance values between R9 and R13 can be set as desired depending on the application area and purpose.

## Technologische Oberflächen für sichere Flächen.

Pour des sols sécurisés une technologie de surface.

01

Die Kale SlipFree-Technologie bietet mehr Auswahlmöglichkeiten gegenüber den klassischen rutschfreien Fliesen und fügt verschiedenen Keramikkollektionen die Antirutsch-Eigenschaft.

La technologie Kale SlipFree, grâce à ses choix plus nombreux que les carreaux classiques antidérapants, offre une variété de choix dans les collections de céramiques antidérapants.

03

Dank ihrer hohen Leitungsfähigkeit verliert sie lange Jahre lang ihre Farbe und Wirkung nicht.

Grâce à sa haute performance, elle permet l'utilisation sans perte de couleurs ou d'efficacité, même dans les espaces avec un contact accru avec l'eau.

05

Mit ihren Besonderheiten ist sie Benutzerfreundlich und kann mit handelsüblichen Reinigungsmitteln einfach gereinigt werden.

Elle permet une facilité d'utilisation grâce à ses avantages et peut être facilement nettoyée avec des produits de nettoyage domestiques.

02

Es bietet bei allen Oberflächen ein glattes Aussehen, ohne die natürliche Textur der Keramik zu verändern.

Elle apporte une apparence lisse sur toutes les surfaces, sans modifier la texture naturelle de la céramique.

04

Die Rutschfreiheitswerte zwischen R9 und R13 können je nach Anwendungsgebiet angepasst werden.

Les niveaux antidérapants de R9 à R13 peuvent être ajustés en fonction de la surface appliquée et de sa fonction.



Kalestone+, hayal gücünün sanat eseri...

Türkiye’de bir ilk olan üstün renklendirme teknolojileriyle donatılmış çift sürgü sistemi ve sonsuz yüzey seçeneği ile Kalestone+, ilham veren yapılarda yerini alıyor. Yaya trafiğinin yoğun olduğu mekanlarda porselen karo dayanıklılığıyla fark yaratan Kalestone+; doğanın kendine has izlerini yaşam alanlarına taşıyan Onyx, parlak yüzeyleri ile etkileyici bir görünüm sunan Terrazzo ve sadeliği şıklıkla buluşturan Cement serileri ile tüm Kale Satış Noktaları’nda sizi bekliyor. Türkiye’de ve dünyada birçok simge projede tercih edilen Kalebodur tecrübesini siz de Kalestone+ ile imza attığınız yapılara taşıyın. Özgün mimarilerin farklı beklentilerine cevap verebilmek için özenle geliştirilen Onyx, Terrazzo ve Cement serileri ile mükemmel bir kullanıcı deneyimi yaşayın.

Kalestone+, an artwork by inspiration...

Kalestone+ finds its own place in the inspiring structures, thanks to its double charging system furnished with superior coloring technology -a first in Turkey - and endless options it offers. Kalestone+ distincts itself with the durability of its porcelain tiles used where pedestrian traffic is dense, and awaits you at all Kale Retailers with its various models: Onyx carrying the unique traces of nature to residences; Terrazzo offering an impressive appearance with its polished surfaces, and Cement combining simplicity with elegance. Bring Kalebodur experience to your signature works with Kalestone+, the favored product in many iconic projects around the world. Enjoy an excellent user experience with Onyx, Terrazzo and Cement series - all have been thoroughly developed to meet the different expectations of unique architectures.



## KALESTONE+

Kalestone+, kunstwerk, das durch Vorstellungsvermögen hervorgebracht ist...

Kalestone+ mit einem doppelt geladenen System, das in der Türkei eine Premiere darstellt und eine unendliche Auswahl an Oberflächen bietet, ist mit einer überlegenen Farbgebungstechnologie ausgestattet und findet die Anwendung auf die Inspiration-Gebäuden Das System Kalestone+, die den Unterschied durch die Haltbarkeit von Porzellankeramik-Fliesen in den dem intensiven Verkehrslast in Form von Fußgängerverkehr unmittelbar ausgesetzten Räumen ausmacht, einschließlich der Produktserie Onyx, die der den Lebensräumen die Einzigartigkeit der Natur verleiht und Terrazzo, die mit ihren hellen Oberflächen einen eindrucksvollen Look bietet und letztendlich Cement, die die Schlichtheit mit Eleganz verbindet, wartet in allen Verkaufsstellen von Kale auf Sie. Kalestone+ wird in mehreren ikonischen Projekten in der Türkei und der Welt bevorzugt und bringt das Kalebodur-Erlebnis in Ihre Gebäude. Erleben Sie die Benutzererfahrung mit den Onyx-, Terrazzo- und Cement-serien, die sorgfältig entwickelt wurden, um den unterschiedlichen Erwartungen einzigartiger Architekturen gerecht zu werden.

Kalestone+, une œuvre d'art issue de l'imagination...

Kalestone+, équipé pour la première fois en Turquie d'un système de double cliquet, d'un choix de surface illimité et d'une technologie de coloration inégalable, prend place dans des édifices qui inspirent. Kalestone+, qui se distingue par la durabilité de ses carreaux de porcelaine dans des endroits très fréquentés par les piétons, vous attend dans tous les Points de Vente Kale, avec les Séries Onyx, qui porte des traces propres à la nature dans les espaces de vie, Terrazzo, qui offre une apparence saisissante avec ses surfaces brillantes, et Cement qui allie subtilité et élégance. Avec Kalestone+, adoptez dans vos édifices l'expérience de Kalebodur, choisie dans de nombreux projets emblématiques en Turquie et dans le monde. Découvrez une expérience d'utilisation exceptionnelle avec les Séries Onyx, Terrazzo et Cement, qui ont été soigneusement développées pour répondre aux différentes attentes des architectures novatrices.



# CEMENT

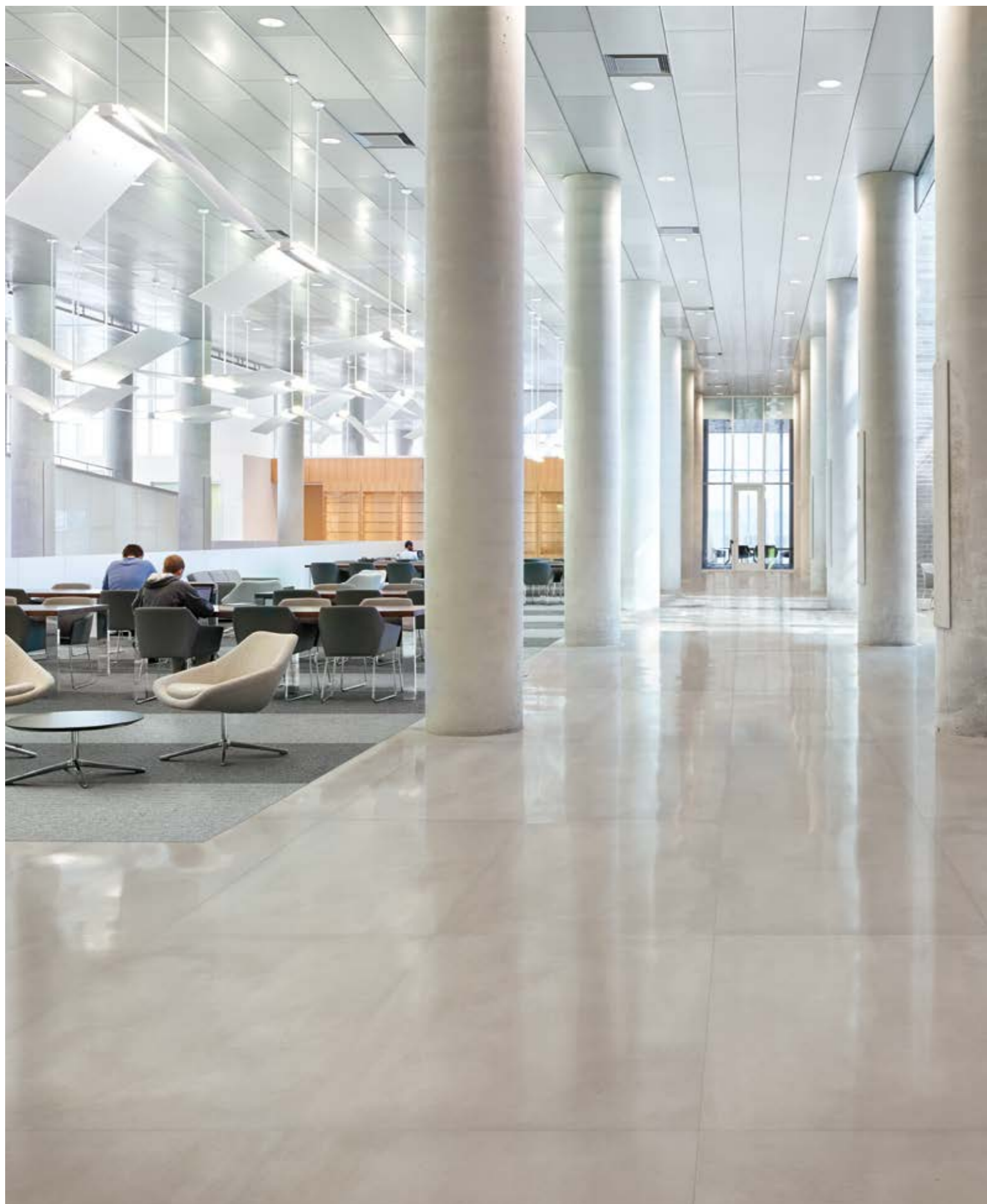

parlak / polished / poliert / poli



**Kemik Naturel / Bone Natural**  
Hellbeige Naturel / Os Naturel  
80x80cm / 32"x32"



**Kemik Yarı Parlak / Bone Semi Polished**  
Hellbeige Semi Polished / Os Semi Poli  
80x80cm / 32"x32"



**Kemik Parlak / Bone Polished**  
Hellbeige Polished / Os Poli  
80x80cm / 32"x32"



**Gri Naturel / Grey Natural**  
Gru Naturel / Gris Naturel  
80x80cm / 32"x32"



**Gri Yarı Parlak / Grey Semi Polished**  
Grip Halb Hell / Gris Semi Poli  
80x80cm / 32"x32"



**Gri Parlak / Grey Polished**  
Grip Poliert / Gris Poli  
80x80cm / 32"x32"





## Cement

Kodlar / Codes / Codes / Codes

Renk Color Farbe Couleur	YüzeY Surface Oberfläche Surface	80x80cm 32"x32"	Kaymazlık Slip Resistance Gleitwiderstand Antidérapant
<b>Kemik Naturel</b> Bone Natural Hellbeige Naturel Os Naturel	<b>Mat</b> Matte Matt Mat	GM-A485	R9
<b>Kemik Yan Parlak</b> Bone Semi Polished Hellbeige Semi Polished Os Semi Poli	<b>Yan Parlak</b> Semi Polished Halb Hell Semi Poli	LGM-A484	—
<b>Kemik Parlak</b> Bone Polished Hellbeige Polished Os Poli	<b>Parlak</b> Polished Poliert Poli	GP-A487	—
<b>Gri Naturel</b> Grey Natural Gru Naturel Gris Naturel	<b>Mat</b> Matte Matt Mat	GM-A484	R9
<b>Gri Yan Parlak</b> Grey Semi Polished Grip Halb Hell Gris Semi Poli	<b>Yan Parlak</b> Semi Polished Halb Hell Semi Poli	LGM-A485	—
<b>Gri Parlak</b> Grey Polished Grip Poliirt Gris Poli	<b>Parlak</b> Polished Poliert Poli	GP-A486	—

Ebat Size Maß Dimensions	Kalınlık mm Thickness Dicke Épaisseur	Kutu Bilgileri / Box Information Verpackungsinformationen / Informations de boîte			Palet Bilgileri / Pallet Information Paletten Informationen / Informations de palette		
		Adet / Pcs Stückzahl / Boîte	Sqm-Lm Sqm-Lm	Kg	Kutu / Box Stückzahl / Boîte	Sqm-Lm Sqm-Lm	Kg
		80x80cm / 32"x32" Mat / Matte / Matt / Mat	10	2	1,28	30	40
80x80cm / 32"x32" Yan Parlak / Semi Polished / Halb Hell / Semi Poli	10	2	1,28	30	40	51,2	1225,00
80x80cm / 32"x32" Parlak / Polished / Hell / Poli	9	2	1,28	26,24	40	51,2	1074,44

# ONYX



parlak / polished / poliert / poli

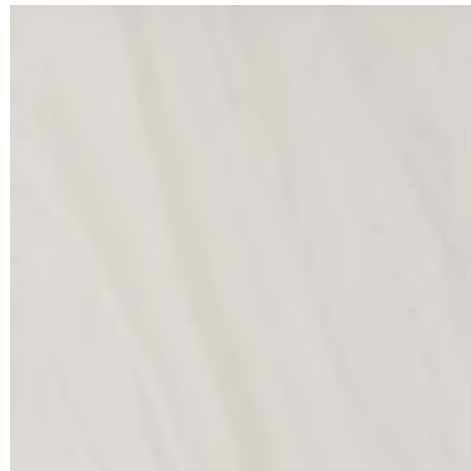

Naturel / Natural / Naturel / Naturel  
80x80cm / 32"x32"



Parlak / Polished / Hell / Poli  
80x80cm / 32"x32"



Dekor Yarı Parlak / Decor Semi Polished  
Dekor Halb Hell / Décor Semi Poli  
80x80cm / 32"x32"

## Onyx

Kodlar / Codes / Codes / Codes

Renk Color Farbe Couleur	Yüzey Surface Oberfläche Surface	80x80cm 32"x32"	Kaymazlık Slip Resistance Gleitwiderstand Antidérapant
Naturel Natural Naturel Naturel	Mat Matte Matt Mat	GM-A476	R9
Parlak Polished Poliert Poli	Parlak Polished Poliert Poli	GP-A476	—
Dekor Yarı Parlak Decor Semi Polished Dekor Halb Hell Décor Semi Poli	Yarı Parlak Semi Polished Halb Hell Semi Poli	LGMK-A477	—

Ebat Size Maß Dimensions	Kalınlık mm Thickness Dicke Épaisseur	Kutu Bilgileri / Box Information Verpackungsinformationen / Informations de boîte			Palet Bilgileri / Pallet Information Paletten Informationen / Informations de palette		
		Adet / Pcs Stückzahl / Boîte	Sqm-Lm Sqm-Lm	Kg	Kutu / Box Stückzahl / Boîte	Sqm-Lm Sqm-Lm	Kg
80x80cm / 32"x32" Mat / Matte / Matt / Mat	10	2	1,28	30	40	51,2	1225,00
80x80cm / 32"x32" Yarı Parlak / Semi Polished / Halb Hell / Semi Poli	10	2	1,28	30	40	51,2	1225,00
80x80cm / 32"x32" Parlak / Polished / Hell / Poli	9	2	1,28	26,24	40	51,2	1074,44



# TERRAZZO



parlak / polished / poliert / poli



**Kemik Naturel / Bone Natural**  
Hellbeige Naturel / Os Naturel  
80x80cm / 32"x32"



**Kemik Yarı Parlak / Bone Semi Polished**  
Hellbeige Semi Polished / Os Semi Poli  
80x80cm / 32"x32"

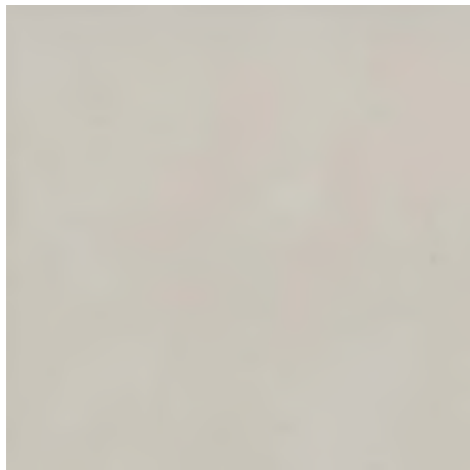

**Kemik Parlak / Bone Polished**  
Hellbeige Polished / Os Poli  
80x80cm / 32"x32"



**Kemik Grip / Bone Grip**  
Hellbeige Haftung / Os Grip  
80x80cm / 32"x32"



**Gri Naturel / Grey Natural**  
Grau Naturel / Gris Naturel  
80x80cm / 32"x32"



**Gri Yarı Parlak / Grey Semi Polished**  
Grip Halb Hell / Gris Semi Poli  
80x80cm / 32"x32"



**Gri Parlak / Grey Polished**  
Grip Poliert / Gris Poli  
80x80cm / 32"x32"



**Gri Grip / Grey Grip / Grau Haftung / Gris Grip**  
80x80cm / 32"x32"



Siyah Naturel / Black Natural  
Schwarz Naturel / Noir Naturel  
80x80cm / 32"x32"



Siyah Parlak / Black Polished  
Schwarz Poliert / Noir Poli  
80x80cm / 32"x32"

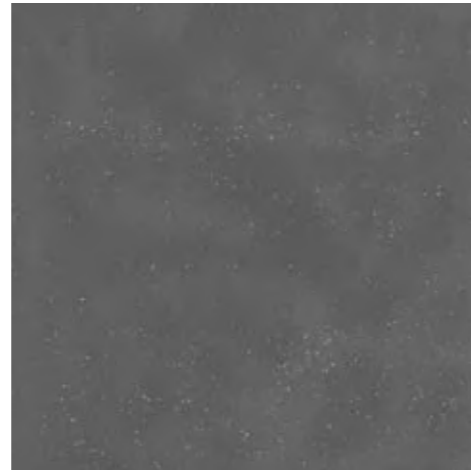

Siyah Yan Parlak / Black Semi Polished  
Schwarz Halb Hell / Noir Semi Poli  
80x80cm / 32"x32"



Siyah Grip / Black Grip  
Schwarz Haftung / Noir Grip  
80x80cm / 32"x32"

## Terrazzo

Kodlar / Codes / Codes / Codes Renk Color Farbe Couleur	Yüzeý Surface Oberfläche Surface	80x80cm 32"x32"	Kaymazlık Slip Resistance Gleitwiderstand Antidérapant
<b>Kemik Naturel</b> Bone Natural Hellbeige Nature Os Naturel	<b>Mat</b> Matte Matt Mat	GM-A480	R9
<b>Kemik Yan Parlak</b> Bone Semi Polished Hellbeige Halb Hell Os Semi Poli	<b>Yan Parlak</b> Semi Polished Halb Hell Semi Poli	LGM-A480	—
<b>Kemik Parlak</b> Bone Polished Hellbeige Polished Os Poli	<b>Parlak</b> Polished Poliert Poli	GP-A480	—
<b>Kemik Grip</b> Bone Grip Hellbeige Haftung Os Grip	<b>Grip</b> Grip Haftung Grip	GK-A483	R10
<b>Gri Naturel</b> Grey Natural Grau Naturel Gris Naturel	<b>Mat</b> Matte Matt Mat	GM-A478	R9
<b>Gri Yan Parlak</b> Grey Semi Polished Grip Halb Hell Grip Semi Poli	<b>Yan Parlak</b> Semi Polished Halb Hell Semi Poli	LGM-A478	—
<b>Gri Parlak</b> Grey Polished Grip Poliert Gris Poli	<b>Parlak</b> Polished Poliert Poli	GP-A478	—
<b>Gri Grip</b> Grey Grip Grau Haftung Gris Grip	<b>Grip</b> Grip Haftung Grip	GK-A481	R10
<b>Siyah Naturel</b> Black Natural Schwarz Naturel Noir Naturel	<b>Mat</b> Matte Matt Mat	GM-A479	R9
<b>Siyah Yan Parlak</b> Black Semi Polished Schwarz Halb Hell Noir Semi Poli	<b>Yan Parlak</b> Semi Polished Halb Hell Semi Poli	LGM-A479	—
<b>Siyah Parlak</b> Black Polished Schwarz Poliert Noir Poli	<b>Parlak</b> Polished Poliert Poli	GP-A479	—
<b>Siyah Grip</b> Black Grip Schwarz Haftung Noir Grip	<b>Grip</b> Grip Haftung Grip	GK-A482	R10

Ebat Size Maß Dimensions	Kalınlık mm Thickness Dicke Épaisseur	Kutu Bilgileri / Box Information Verpackungsinformationen / Informations de boîte			Palet Bilgileri / Pallet Information Paletten Informationen / Informations de palette		
		Adet / Pcs Stückzahl / Boîte	Sqm-Lm	Kg	Kutu / Box Stückzahl / Boîte	Sqm-Lm	Kg
80x80cm / 32"x32" Mat / Matte / Matt / Mat	10	2	1,28	30	40	51,2	1225,00
80x80cm / 32"x32" Yan Parlak / Semi Polished / Halb Hell / Semi Poli	10	2	1,28	30	40	51,2	1225,00
80x80cm / 32"x32" Parlak / Polished / Hell / Poli	9	2	1,28	26,24	40	51,2	1074,44





## SUPERNOVA

Gelişmiş üretim teknolojisi sayesinde yoğun trafiğe dayanıklı ve uzun ömürlü Supernova, çeşitli yüzey ve renk alternatifleriyle iç mekanlarda hem yer hem de duvara uygulanabilecek şık seçenekler sunuyor. Supernova, ticari alanlar ve dış mekanlar gibi yoğun kullanım gerektiren yaşam alanlarında da 30x60cm, 60x60cm ve 60x120cm ebatları, yumuşak çizgileri ve traverten görüntüsüyle kullanıldığı her yüzeye farklı bir anlam katıyor.

Supernova brings a new look and feeling to every surface it is used on, especially to those with heavy pedestrian traffic - like commercial properties and outdoors - with its soft lines, travertine looks and size options offered at 30x60cm, 60x60cm and 60x120cm.

Die langlebige, dank der erstklassigen Herstellungstechnologie auch für starke Beanspruchung geeignete Supernova-Reihe bietet elegante Optionen mit verschiedenen Oberflächen und Farbalternativen, die für Fußböden und Wände in Innenräumen geeignet sind. Mit den Maßen 30x60cm, 30x60cm und 60x60cm setzt Supernova jede Oberfläche ins rechte Licht – insbesondere Wohnbereiche, die starken Belastungen ausgesetzt sind, sowie Geschäfts- und sogar Außenbereiche.

Résistant au trafic intense grâce à sa technologie de fabrication de pointe, la série Supernova, de longue durée de vie, offre des options élégantes et une variété de surfaces et de couleurs qui peuvent être utilisées sur les sols et murs intérieurs. Avec ses dimensions de 30x60cm, 60x60cm et 60x120cm, elle offre des traits doux et une apparence de travertin. Supernova redéfinit chaque surface sur laquelle elle est utilisée, en particulier dans les espaces de vie à fréquentation intense, ainsi que les espaces commerciaux et même les espaces extérieurs.



Mat / Matte / Matt / Mat



Parlak / Polished / Poliirt / Poli



Beyaz / White / Weiß / Blanc  
60x120cm / 24"x48"  
60x60cm / 24"x24"  
30x60cm / 12"x24"



Krem / Cream / Creme / Crème  
60x120cm / 24"x48"  
60x60cm / 24"x24"  
30x60cm / 12"x24"



Antrasit / Anthracite / Anthrazit / Anthracite  
60x120cm / 24"x48"  
60x60cm / 24"x24"  
30x60cm / 12"x24"



Açık Gri / Light Grey / Hellgrau / Gris Clair  
60x120cm / 24"x48"  
60x60cm / 24"x24"  
30x60cm / 12"x24"

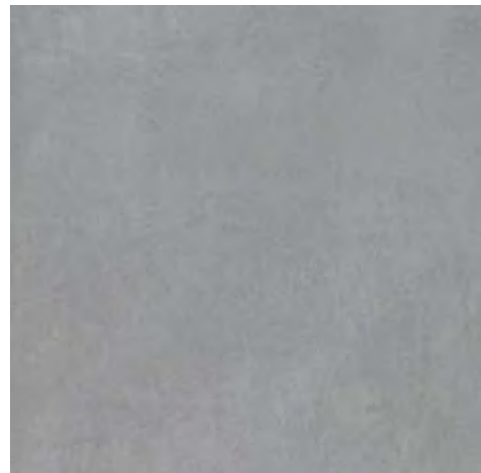

**Koyu Gri / Dark Grey / Dunkel Grau / Gris Foncé**  
60x120cm / 24"x48"  
60x60cm / 24"x24"  
30x60cm / 12"x24"

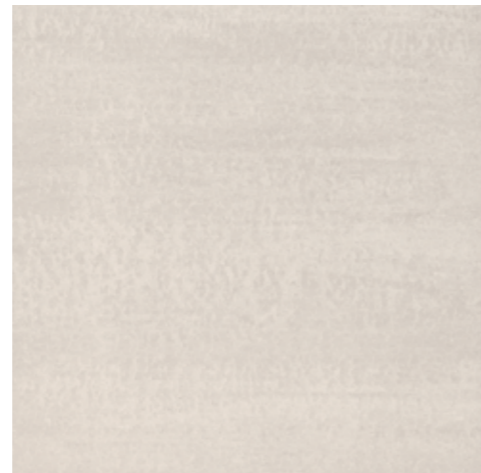

**Bej / Beige / Beige / Beige**  
60x120cm / 24"x48"  
60x60cm / 24"x24"  
30x60cm / 12"x24"

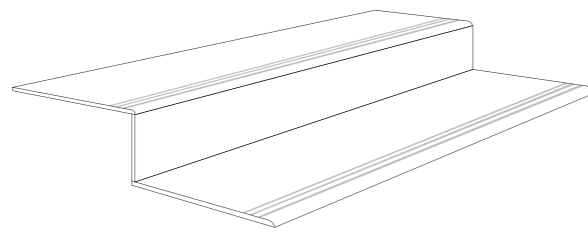
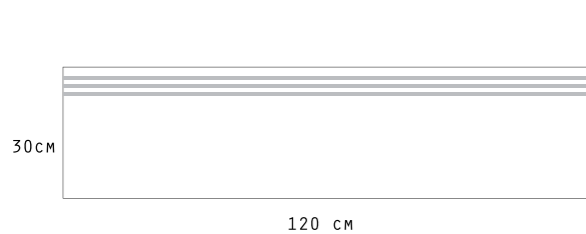

**Supernova serisinde 30x120cm ebat merdiven basamağı seçeneği mevcuttur.**  
The series also features a 30x120cm step option.  
Die Serie Supernova bietet auch eine 30x120cm-Treppenstufenoption.  
La série propose également une option en escalier aux dimensions de 30x120cm.

## Supernova

**Kodlar / Codes / Codes / Codes**

Renk Color Farbe Couleur	Yüzey Surface Oberfläche Surface	Ebatlar / Sizes			Kaymazlık Slip Resistance Gleitwiderstand Antidérapant
		60x120cm 24"x48"	60x60cm 24"x24"	30x60cm 12"x24"	
Beyaz White Weiß Blanc	Mat / Matte / Matt / Mat	GM-R681	GM-U681	GM-V681	R9
	Parlak / Polished / Poliirt / Poli	GP-R681	GP-U681	GP-V681	—
Açık Gri Light Grey Hellgrau Gris Clair	Mat / Matte / Matt / Mat	GM-R682	GM-U682	GM-V682	R9
	Parlak / Polished / Poliirt / Poli	GP-R682	GP-U682	GP-V682	—
Koyu Gri Dark Grey Dunkel Grau Gris Foncé	Mat / Matte / Matt / Mat	GM-R683	GM-U683	GM-V683	R9
	Parlak / Polished / Poliirt / Poli	GP-R683	GP-U683	GP-V683	—
Antrasit Anthracite Anthrazit Anthracite	Mat / Matte / Matt / Mat	GM-R684	GM-U684	GM-V684	R9
	Parlak / Polished / Poliirt / Poli	GP-R684	GP-U684	GP-V684	—
Krem Cream Crème Crème	Mat / Matte / Matt / Mat	GM-R685	GM-U685	GM-V685	R9
	Parlak / Polished / Poliirt / Poli	GP-R685	GP-U685	GP-V685	—
Bej Beige Beige Beige	Mat / Matte / Matt / Mat	GM-R686	GM-U686	GM-V686	R9
	Parlak / Polished / Poliirt / Poli	GP-R686	GP-U686	GP-V686	—

Ebat Size Maß Dimensions	Kalınlık mm Thickness Dicke Épaisseur	Kutu Bilgileri / Box Information Verpackungsinformationen / Informations de boîte			Palet Bilgileri / Pallet Information Paletten Informationen / Informations de palette		
		Adet / Pcs Stückzahl / Boîte	Sqm-Lm Sq-m	Kg	Kutu / Box Stückzahl / Boîte	Sqm-Lm Sq-m	Kg
		60x120cm / 24"x48" Mat / Matte / Matt / Mat	9	2	1,44	29,52	30
60x60cm / 24"x24" Mat / Matte / Matt / Mat	9	4	1,44	29,52	30	43,20	910,47
30x60cm / 12"x24" Mat / Matte / Matt / Mat	9	8	1,44	29,52	32	43,20	969,50
60x120cm / 24"x48" Parlak / Polished / Poliirt / Poli	8	2	1,44	26,24	30	43,2	812,08
60x60cm / 24"x24" Parlak / Polished / Poliirt / Poli	8	4	1,44	26,24	30	43,20	864,55
30x60cm / 12"x24" Parlak / Polished / Poliirt / Poli	8	8	1,44	26,24	32	46,08	864,55



Porselen karoların dayanıklılığı, Mono Porselen serisinin tek renk özelliği ile birleşince mekanlar sade ve estetik görünüme bürünüyor. Süper beyaz, badem bej ve antrasit renkleri ile her türlü mekanın ihtiyacına çözüm üretebilecek şekilde tasarlandı. Porselenin üstün özellikleri ile bankalar, restoranlar, mağazalar, okullar, alışveriş merkezleri gibi çeşitli projelerin beklentilerine yanıt veriyor.

Places take on a simple and aesthetic appearance when the durability of porcelain tiles is combined with the single-color feature of the Mono Porcelain series. It has been designed to generate solutions that meet the requirements of all kinds of places with its super white, almond beige and anthracite color options. Thanks to the superior features of the porcelain, this collection lives up to the expectations of various projects including banks, restaurants, stores, schools and shopping centers.



## MONO PORSELEN Mono Porcelain

Wenn man die Belastbarkeit von Porzellanfliesen mit der einfarbigen Eigenschaft der Mono Porzellan-Serie verbindet, erhalten die Räume ein schlichtes und ästhetisches Aussehen. Sie wurde in den super weiß, Mandel beige und anthrazit so entworfen, dass sie für jede Art von Räumen Lösungen anbieten kann. Mit den überragenden Eigenschaften des Porzellans können die Erwartungen vieler verschiedener Projekte für Banken, Restaurants, Geschäfte, Schulen, Einkaufszentren etc. erfüllt werden.

La résistance des carreaux de porcelaine allié à l'unique teinte de la série Mono Porselen donne un aspect dépouillé et esthétique aux espaces. Proposée en super blanc, beige et anthracite la série a été conçue pour répondre aux besoins des espaces de toutes sortes. Grâce à ses caractéristiques propres à la porcelaine, elle convient aux projets les plus variés: banques, restaurants, magasins, écoles, centres commerciaux.

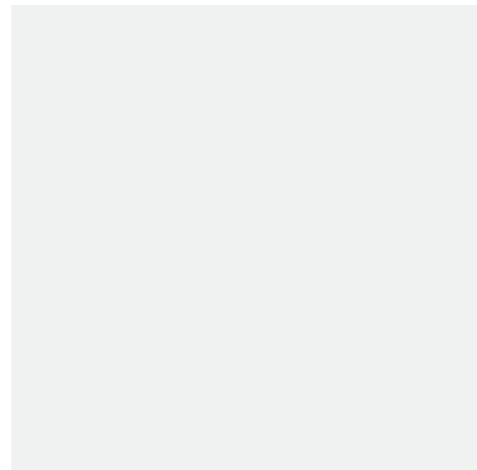

Süper Beyaz / Super White / Super Weiß / Super Blanc  
60x120cm / 24"x48"  
60x60cm / 24"x24"  
30x60cm / 12"x24"



Badem Bej / Almond Beige / Mandel Beige / Beige Amande  
60x60cm / 24"x24"



Antrasit / Anthracite / Anthrazit / Anthracite  
60x120cm / 24"x48"  
60x60cm / 24"x24"  
30x60cm / 12"x24"

## Mono Porselen / Mono Porcelain

Kodlar / Codes / Codes / Codes

Renk Color Farbe Couleur	Yüzey Surface Oberfläche Surface	Ebat / Size / Maß / Dimensions			Kaymazlık Slip Resistance Gleitwiderstand Antidérapant
		60x120cm 24"x48"	60x60cm 24"x24"	30x60cm 12"x24"	
Süper Beyaz Super White Super Weiß Super Blanc	Mat / Matte Matt / Mat	GM-R072	GM-U782	—	R9
	Parlak / Polished Poliert / Poli	GP-R072	GP-U782	GP-V782	—
Badem Bej Almond Beige Mandel Beige Beige Amande	Mat / Matte Matt / Mat	—	GM-U442	—	R9
Antrasit Anthracite Anthrazit Anthracite	Mat / Matte Matt / Mat	GM-R672	GM-U672	GM-V070	R9
	Parlak / Polished Poliert / Poli	GP-R672	GP-U672	GP-V070	—

Ebat Size Maß Dimensions	Kalınlık mm Thickness Dicke Épaisseur	Kutu Bilgileri / Box Information Verpackungsinformationen / Informations de boîte			Palet Bilgileri / Pallet Information Paletten Informationen / Informations de palette		
		Adet / Pcs Stückzahl / Boîte	Sqm-Lm Sq-m	Kg	Kutu / Box Stückzahl / Boîte	Sqm-Lm Sq-m	Kg
60x120cm / 24"x48"	9	2	1,44	31,00	30	43,20	955,00
60x60cm / 24"x24"	9	4	1,44	29,52	30	43,20	910,47
30x60cm / 12"x24"	9	8	1,44	29,52	40	57,60	1205,62
60x120cm / 24"x48"	8	2	1,44	26,24	30	43,20	812,08
60x60cm / 24"x24"	8	4	1,44	26,24	30	43,20	812,08
30x60cm / 12"x24"	8	8	1,44	26,40	32	46,08	897,01



“Karıştır & Eşleştir”, çağdaş iç tasarımda bir manifesto sunuyor.

Farklı malzeme ve (ahşap, taş, mermer, eserler, çimento, cotto, metal gibi) yüzeyler arasındaki diyalogun kombinasyonu, renk kullanımı ile bir araya gelerek şüphesiz en bütüncül çağdaş trendlerden birini yaratıyor. Ayrıca, dokuların ve yüzeylerin etkileşiminin hayati önem kazanmasıyla, detaya gösterilen dikkat yeni, samimi ve canlı alanlar yaratıyor. Hued Koleksiyonu, içinde farklı malzemeleri barındıran ve bunları dengeli ve uyumlu bir alanda birleştiren bir çeşit kesişim olarak görülebilir. Yeni tasarım vizyonu aynı zamanda farklı malzeme ve koleksiyonları aynı yerde Karıştırma & Eşleştirme fırsatını sunuyor.

“Mix & Match” presents a manifesto of contemporary interior design. The amalgamation of the exchange between different materials and surfaces (like wood, stone, marble, artefacts, cement, cotto, metal) combined with the use of color creates absolutely one of the most holistic contemporary trends. Moreover, the interaction between finishes and surfaces becomes crucial: the attention to detail creates new, welcoming and vibrant spaces. The Hued Collection may be considered as a kind of interchange to host various materials, integrated in a balanced and harmonious space. The new design vision also creates an opportunity to Mix & Match different materials and collections in the same place.



## HUED

Mit anderen Worten "Mix & Match" ist ein Manifest der zeitgenössischen Innenarchitektur. Die Kombination von verschiedenen Materialien und Oberflächen (wie Holz, Stein, Marmor, Artefakte, Zement, Cotto, Metall usw.) wird mit Farben kombiniert, was zweifellos einen der ganzheitlichsten zeitgenössischen Trends schafft. Darüber hinaus wird das Zusammenspiel von Nischen und Oberflächen entscheidend: Die Liebe zum Detail schafft neue, einladende und lebendige Räume. Die Hued Collection kann als eine Art Schnittstelle angesehen werden, in der verschiedene Materialien untergebracht sind, die in einen ausgewogenen und harmonischen Raum integriert sind. Die neue Vision von Design ermöglicht, verschiedene Materialien und Kollektionen an einer Stelle zu mischen und anzupassen.

Mélanger & Associer, en d'autres termes, un manifeste du design d'intérieur contemporain. La combinaison du dialogue entre différents matériaux et surfaces (comme le bois, la pierre, le marbre, les artefacts, le ciment, le cotto, le métal, etc.) est associée à l'utilisation des couleurs, ce qui crée sans aucun doute l'une des tendances contemporaines les plus holistiques. De plus, l'interaction entre les textures et les surfaces devient cruciale : l'attention portée aux détails crée des espaces nouveaux, accueillants et dynamiques. La Collection Hued peut être considérée comme une sorte d'intersection accueillant divers matériaux, intégrés dans un espace équilibré et harmonieux. La nouvelle vision du design offre la possibilité de Mélanger & Associer simultanément différents matériaux et collections dans un même lieu.



GS-N2486  
**Mix Dekor (7 Modül)**  
 Mix Decor (7 Modules)  
 Mix Dekor (7 Modul)  
 Mix Décors (7 Modules)  
 M10x30cm / 4"x12"

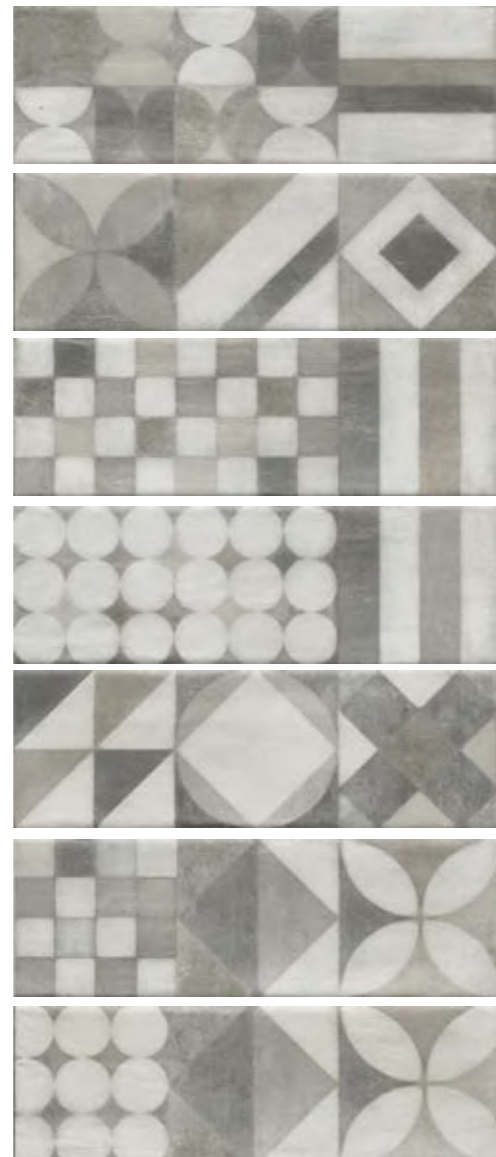

GS-N2489  
**Naturel Dekor (7 Modül)**  
 Natural Decor (7 Modules)  
 Naturel Dekor (7 Modul)  
 Naturel Décors (7 Modules)  
 M10x30cm / 4"x12"



GS-N2480  
**Off White**  
 M10x30cm / 4"x12"

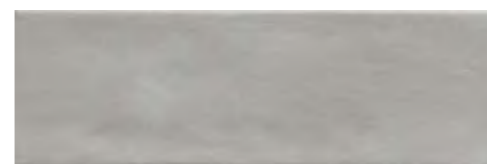

GS-N2482  
**Gri / Grey / Grau / Gris**  
 M10x30cm / 4"x12"

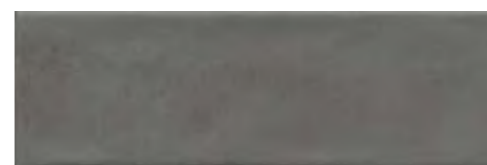

GS-N2485  
**Antrasit / Anthracite / Anthrazit / Anthracite**  
 M10x30cm / 4"x12"



GS-N2487  
**Cotto**  
 M10x30cm / 4"x12"



GS-N2481  
**Bej / Beige / Beige / Beige**  
 M10x30cm / 4"x12"



GS-N2484  
**Vizon / Mink / Nerz/ Vison**  
 M10x30cm / 4"x12"



GS-N2488  
**Mavi / Blue / Blau / Bleu**  
 M10x30cm / 4"x12"



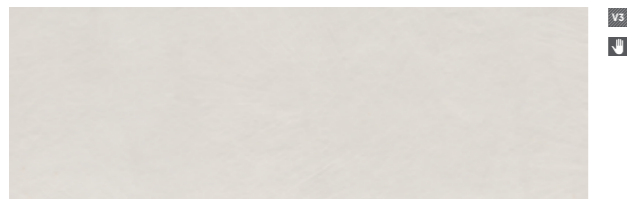

RM-6273R

Beyaz / White/ Weiß / Blanc

29,5x89cm R / 11,6"x35" R

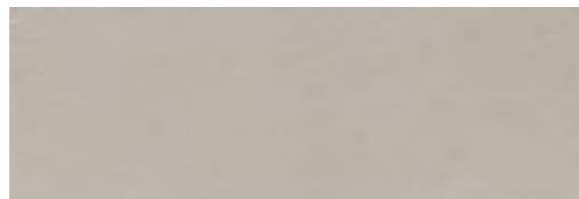

RM-6271R

Bej / Beige / Beige / Beige / Beige

29,5x89cm R / 11,6"x35" R

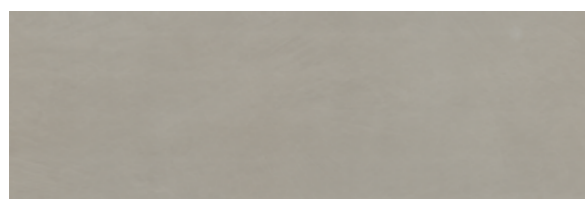

RM-6272R

Gri / Grey / Grau / Gris

29,5x89cm R / 11,6"x35" R

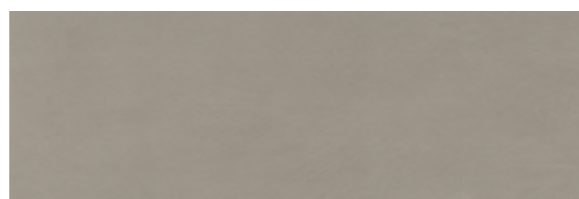

RM-6274R

Vizon / Mink / Nerz / Vison

29,5x89cm R / 11,6"x35" R

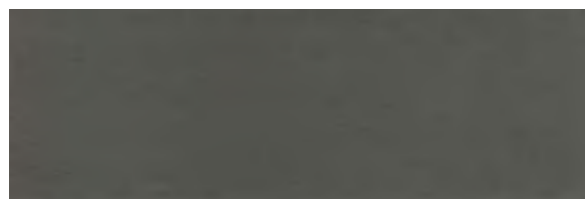

RM-6275R

Antrasit / Anthracite / Anthrazit / Anthracite

29,5x89cm R / 11,6"x35" R



RM-6279R

Linear Beyaz / Linear White

Gesreift Weiß / Linéaire Blanc

29,5x89cm R / 11,6"x35" R



RM-6277R

Linear Bej / Linear Beige

Gesreift Beige / Linéaire Beige

29,5x89cm R / 11,6"x35" R



RM-6281R

Linear Antrasit / Linear Anthracite

Gesreift Anthrazit / Linéaire Anthracite

29,5x89cm R / 11,6"x35" R



RM-6278R

Linear Gri / Linear Grey

Gesreift Grau / Linéaire Gris

29,5x89cm R / 11,6"x35" R



RM-6280R

Linear Vizon / Linear Mink

Gesreift Nerz / Linéaire Vison

29,5x89cm R / 11,6"x35" R

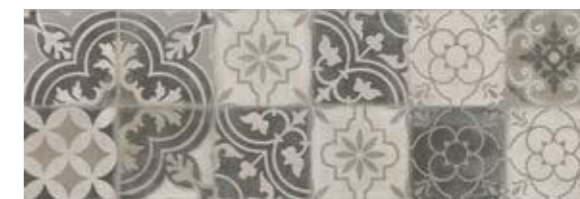

RM-6282R

Patchwork Dekor (2 Modül)

Patchwork Decor (2 Modules)

Patchwork Dekor (2 Modul)

Patchwork Décors (2 Modules)

29,5x89cm R / 11,6"x35" R



Off White / Off White / Off Weiß / Blanc Cassé  
GMB-A500  
80x80cm / 24"x48"



Gri / Grey / Grau / Gris  
GMB-A502  
80x80cm / 24"x48"



Vizon / Mink / Nerz/ Vison  
GMB-A504  
80x80cm / 24"x48"



Bej / Beige / Beige / Beige  
GMB-A501  
80x80cm / 24"x48"



Koyu Gri / Dark Grey / Dunkel Grau / Gris Foncé  
GMB-A503  
80x80cm / 24"x48"



Antrasit / Anthracite / Anthrazit / Anthracite  
GMB-A505  
80x80cm / 24"x48"

## Hued

Kodlar / Codes / Codes / Codes

Renk Color Farbe Couleur	Yüzey Surface Oberfläche Surface	29,5x89cm R 11,6"x35" R	Linear 29,5x89cm R 11,6"x35" R	M10x30cm 4"x12"	Kaymazlık Slip Resistance Gleitwiderstand Antidérapant	80x80cm 32"x32"	Kaymazlık Slip Resistance Gleitwiderstand Antidérapant
Beyaz White Weiß Blanc	Mat Matte Matt Mat	RM-6273R	RM-6279R	—	—	—	—
Off White Off White Off Weiß Blanc Cassé	Mat Matte Matt Mat	—	—	GS-N2480	—	GMB-A500	R9
Bej Beige Beige Beige	Mat Matte Matt Mat	RM-6271R	RM-6277R	GS-N2481	—	GMB-A501	R9
Vizon Mink Nerz Vison	Mat Matte Matt Mat	RM-6274R	RM-6280R	GS-N2484	—	GMB-A504	R9
Gri Grey Grau Gris	Mat Matte Matt Mat	RM-6272R	RM-6278R	GS-N2482	—	GMB-A502	R9
Koyu Gri Dark Grey Dunkel Grau Gris Foncé	Mat Matte Matt Mat	—	—	—	—	GMB-A503	R9
Antrasit Anthracite Anthrazit Anthracite	Mat Matte Matt Mat	RM-6275R	RM-6281R	GS-N2485	—	GMB-A505	R9
MMix Dekor (7 Modül) Mix Decor (7 Modules) Mix Dekor (7 Modul) Mix Décors (7 Modules)	Mat Matte Matt Mat	—	—	GS-N2486	—	—	—
Naturel Dekor (7 Modül) Natural Decor (7 Modules) Naturel Dekor (7 Modul) Naturel Décors (7 Modules)	Mat Matte Matt Mat	—	—	GS-N2489	—	—	—
Patchwork Dekor (2 Modül) Patchwork Decor (2 Modules) Patchwork Dekor (2 Modul) Patchwork Décors (2 Modules)	Mat Matte Matt Mat	—	RM-6282R	—	—	—	—

Ebat Size Maß Dimensions	Kalınlık mm Thickness Dicke Épaisseur	Kutu Bilgileri / Box Information Verpackungsinformationen / Informations de boîte			Palet Bilgileri / Pallet Information Paletten Informationen / Informations de palette		
		Adet / Pcs Stückzahl / Boîte	Sqm-Lm Sq-m	Kg	Kutu / Box Stückzahl / Boîte	Sqm-Lm Sq-m	Kg
		80x80cm / 32"x32" Mat / Matte / Matt / Mat	10	2	1,28	30	40
29,5x89cm / 11,6"x35" Mat / Matte / Matt / Mat	10	4	1,05	17,75	52	54,6	947,86
10x30cm / 4"x12" Mat / Matte / Matt / Mat	10	22	0,66	14,27	84	55,44	1223,61



# JUUTAN



mat / matte / matt / mat





80x80cm / 32"x32"  
60x60cm / 24"x24"  
15x80cm / 6"x32"

Bej / Beige / Beige / Beige



80x80cm / 32"x32"  
60x60cm / 24"x24"  
15x80cm / 6"x32"

Vizon / Mink / Nerz / Vison



80x80cm / 32"x32"  
60x60cm / 24"x24"  
15x80cm / 6"x32"

Gri / Grey / Grau / Gris

## Juutan

Kodlar / Codes / Codes / Codes

Renk Color Farbe Couleur	Yüzey Surface Oberfläche Surface	80x80cm 32"x32"	60x60cm 24"x24"	15x80cm 6"x32"	Kaymazlık Slip Resistance Gleitwiderstand Antidérapant
Bej Beige Beige Beige	Mat Matte Matt Mat	GMB-A086	GMB-U086	GMB-O373	R9
Vizon Mink Nerz Vison	Mat Matte Matt Mat	GMB-A087	GMB-U087	GMB-O374	R9
Gri Grey Grau Gris	Mat Matte Matt Mat	GMB-A088	GMB-U088	GMB-O375	R9

Ebat Size Maß Dimensions	Kalınlık mm Thickness Dicke Épaisseur	Kutu Bilgileri / Box Information Verpackungsinformationen / Informations de boîte			Palet Bilgileri / Pallet Information Paletten Informationen / Informations de palette		
		Adet / Pcs Stückzahl / Boîte	Sqm-Lm Sqm-Lm	Kg	Kutu / Box Stückzahl / Boîte	Sqm-Lm Sqm-Lm	Kg
		80x80cm / 32"x32" Mat / Matte / Matt / Mat	10	2	1,28	30,00	40
60x60cm / 24"x24" Mat / Matte / Matt / Mat	9	4	1,44	29,52	30	43,20	910,47
15x80cm / 6"x32" Mat / Matte / Matt / Mat	10	8	0,96	23,20	36	34,56	860,00



## C-EXTREME

Mimarın vazgeçilmez üç farklı malzemesi ahşap, traverten ve beton yüzeyler C-Extreme serisinde bir araya geliyor. C-Extreme serisinde bu üç farklı malzemenin uyumlu birlikteliğini hissedecek; 30x120cm, 20x120cm, 12x120cm oluşan ince ve uzun ebat alternatifleriyle uygulanan her mekanda fark yaratabileceksiniz. Renkli body porselen ve rektifiyeli olarak üretilen serinin; beyaz, gri ve antrasit olarak üç rengi bulunuyor.

Wood, travertine and concrete surfaces are incorporated in C-Extreme series' design.

You will feel the graceful synergy these materials carry into C-Extreme, and will create a difference by the use of long and slim dimensions it offers with 30x120cm, 20x120cm and 12x120cm-sized tiles. The series, manufactured in coloured body porcelain and rectified, comes in three colours: white, grey and anthracite.

Die drei unverzichtbaren Materialien der Architektur, Holz-, Travertin- und Betonoberflächen treffen sich in der C-Extreme-Serie. Sie werden die Harmonie dieser drei verschiedenen Materialien bei der C-Extreme-Serie spüren und werden eine Besonderheit auf Ihrem Boden mit den dünnen und langen Fliesen wahlweise in Größen 30x120cm, 20x120cm, 12x120cm schaffen. Diese Serie, die aus farbigem Körper-Porzellan rektifiziert hergestellt wird, ist in den Farben weiß, grau und anthrazit erhältlich.

Les surfaces en - bois, en travertin et en béton sont réunies dans la série C-Extreme. Vous sentirez dans chaque dalle le changement de texture des trois matériaux mats, d'une dalle à l'autre dans cette série où ces trois différents matériaux indispensables de l'architecture se retrouvent. Vous créerez la différence dans les espaces avec des dimensions minces et longues de 30x120cm, 20x120cm, 12x120cm. Cette série produite en porcelaine couleur et rectifiée, propose trois couleurs: Blanc, gris et anthracite.

**C-Extreme**

Kodlar / Codes / Codes / Codes

Renk Color Farbe Couleur	Yüzey Surface Oberfläche Surface	Kutu Bilgileri / Box Information Verpackungsinformationen / Informations de boîte			Kaymazlık Slip Resistance Gleitwiderstand Antidérapant
		30x120cm 12"x48"	20x120cm 8"x48"	12x120cm 4 7/8"x48"	
Beyaz S2002 White S2002 Weiß S2002 Blanc S2002	Mat Matte Matt Mat	GMB-O883	GMB-O880	GMB-O886	R9
Gri S 5502 Grey S 5502 Grau S 5502 Gris S 5502	Mat Matte Matt Mat	GMB-O884	GMB-O881	GMB-O887	R9
Antrasit S 7502 Anthracite S 7502 Anthrazit S 7502 Anthracite S 7502	Mat Matte Matt Mat	GMB-O885	GMB-O882	GMB-O888	R9

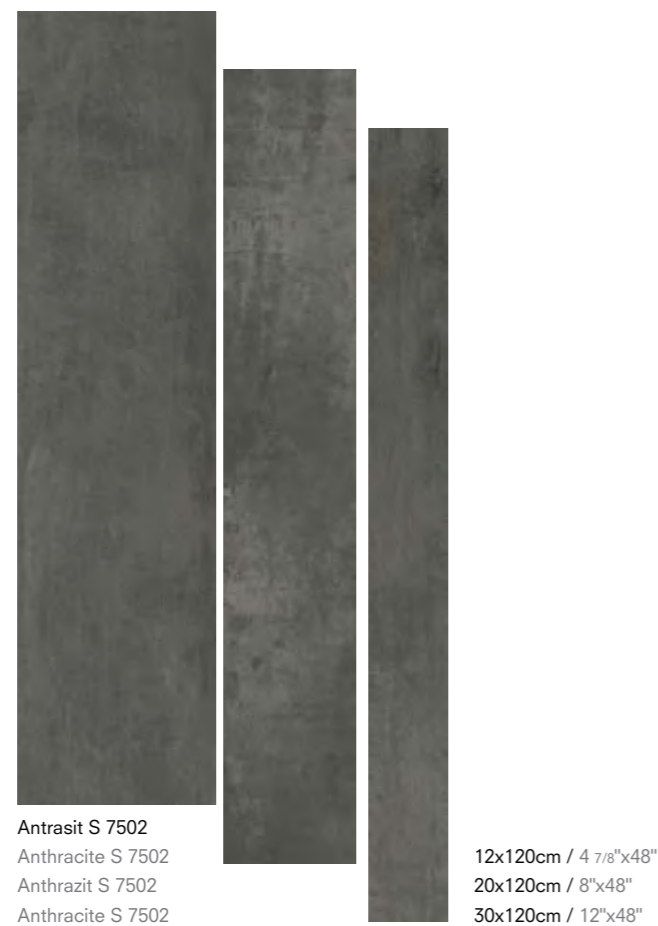

Ebat Size Maß Dimensions	Kalınlık mm Thickness Dicke Épaisseur	Kutu Bilgileri / Box Information Verpackungsinformationen / Informations de boîte			Palet Bilgileri / Pallet Information Paletten Informationen / Informations de palette		
		Adet / Pcs Stückzahl / Boîte	Sqm-Lm Sqm-Lm	Kg	Kutu / Box Stückzahl / Boîte	Sqm-Lm Sqm-Lm	Kg
30x120cm / 12"x48" Mat / Matte / Matt / Mat	9	2	0,72	14,76	56	40,32	851,44
20x120cm / 8"x48" Mat / Matte / Matt / Mat	9	4	0,96	20,95	54	51,84	1156,30
12x120cm / 4 7/8"x48" Mat / Matte / Matt / Mat	9	5	0,72	14,76	64	46,08	969,50





## MATERIA

Işık oyunları, geometrik desenler ve metalik geçişler... Materia serisi, sıra dışı mekanlar yaratmak isteyenler için tasarlandı. Antrasit ve bronz renk seçenekleri ile modern yaşam alanlarının vazgeçilmezi olmaya aday olan seri, yarı parlak görünüme sahip 80x160cm, 80x80cm ve 40x80cm ebatlarındaki porselen karolardan oluşuyor.

Play of light, geometrical patterns and metallic transitions... Materia Series is designed for those who want to create extraordinary spaces. Available in anthracite and bronze, Materia will be an indispensable option for living spaces. The series consists of porcelain tiles in 80x160cm, 80x80cm and 40x80cm sizes, with a semi polished finish.

Lichtspiele, geometrische Muster und metallische Übergänge... Die Materia serie wurde für diejenigen entworfen, die ungewöhnliche Räume schaffen wollen. Mit den Farbalternativen anthrazit und Bronze stellt diese serie einen unverzichtbaren Kandidaten für den modernen Lebensraum dar. Sie besteht aus Porzellanfliesen mit Halbglanz-Optik und den Größen 80x160cm, 80x80cm und 40x80cm.

Jeux de lumière, motifs géométriques et transitions métalliques... La série Materia a été conçue pour ceux qui souhaitent créer des espaces hors du commun. La série candidate pour devenir l'indispensable des espaces de vie modernes avec l'alternative des couleurs anthracite et bronze propose des carreaux en porcelaine ayant un aspect semi-brillant dans les dimensions de 80x160cm, 80x80cm et 40x80cm.



Yarı Parlak / Semi Polished / Halb Hell / Semi Poli

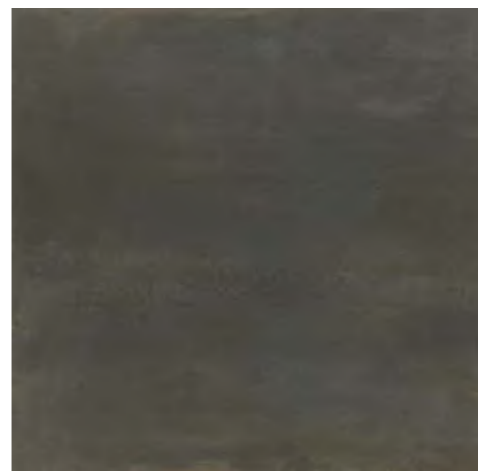

**Antrasit Yarı Parlak**  
 Anthracite Semi Polished  
 Anthrazit Halb Hell  
 Anthracite Semi Poli  
 80x160cm / 32"x64"  
 80x80cm / 32"x32"  
 40x80cm / 16"x32"



**Antrasit Centro Dekor Yarı Parlak**  
 Anthracite Centro Decor Semi Polished  
 Anthrazit Centro Dekor Halb Hell  
 Anthracite Centro Décor Semi Poli  
 80x80cm / 32"x32"

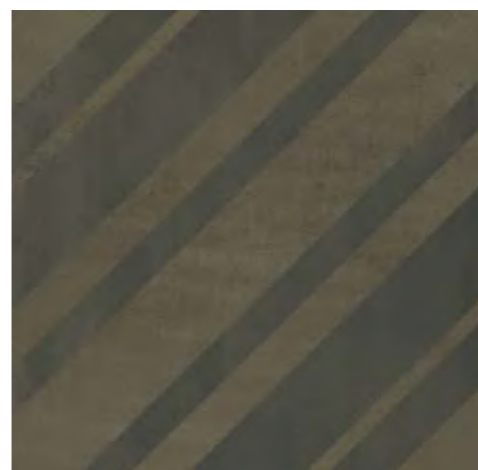

**Antrasit Linea Plus Dekor Yarı Parlak**  
 Anthracite Linea Plus Decor Semi Polished  
 Anthrazit Linea Plus Dekor Halb Hell  
 Anthracite Linea Plus Décor Semi Poli  
 80x80cm / 32"x32"

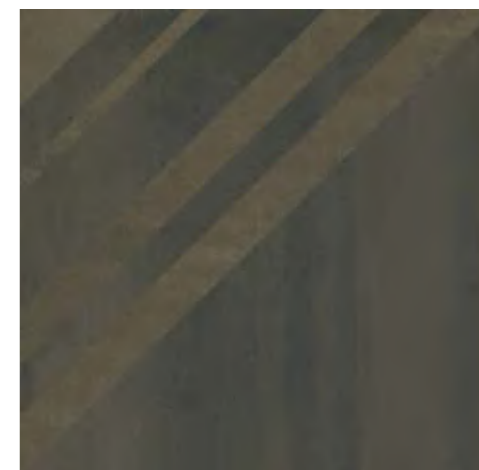

**Antrasit Linea Dekor Yarı Parlak**  
 Anthracite Linea Decor Semi Polished  
 Anthrazit Linea Dekor Halb Hell  
 Anthracite Linea Décor Semi Poli  
 80x80cm / 32"x32"





**Bronz Yan Parlak**  
Bronze Semi Polished  
Bronze Halb Hell  
Bronze Semi Poli  
80x160cm / 32"x64"  
80x80cm / 32"x32"  
40x80cm / 16"x32"



**Bronz Centro Dekor Yarı Parlak**  
Bronze Centro Decor Semi Polished  
Bronze Centro Dekor Halb Hell  
Bronze Centro Décor Semi Poli  
80x80cm / 32"x32"



**Bronz Linea Plus Dekor Yarı Parlak**  
Bronze Linea Plus Decor Semi Polished  
Bronze Linea Plus Dekor Halb Hell  
Bronze Linea Plus Décor Semi Poli  
80x80cm / 32"x32"

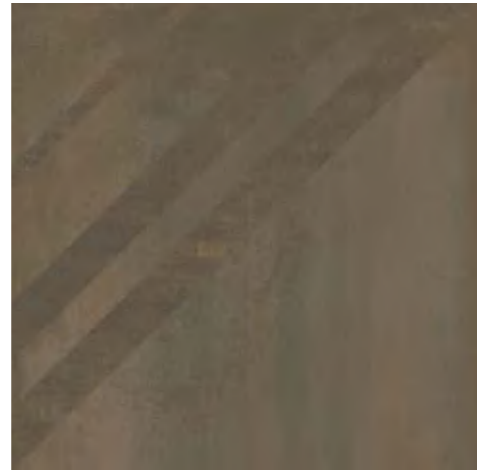

**Bronz Linea Dekor Yarı Parlak**  
Bronze Linea Decor Semi Polished  
Bronze Linea Dekor Halb Hell  
Bronze Linea Décor Semi Poli  
80x80cm / 32"x32"



## Materia

Kodlar / Codes / Codes / Codes

Renk Color Farbe Couleur	Yüzey Surface Oberfläche Surface	Ebatlar / Dimensions			Kaymazlık Slip Resistance Gleitwiderstand Antidérapant
		80x160cm 32"x64"	80x80cm 32"x32"	40x80cm 32"x64"	
Antrasit Anthracite Anthrazit Anthracite	Yarı Parlak / Semi Polished / Halb Hell / Semi Poli	LGMB-E041	LGMB-A041	LGMB-O041	—
	Centro Dekor Yarı Parlak / Centro Decor / Centro Dekor / Centro Décor Semi Poli	—	LGMB-A043	—	—
	Linea Dekor Yarı Parlak / Linea Decor / Linea Dekor / Linea Décor Semi Poli	—	LGMB-A045	—	—
Bronz Bronze Bronze Bronze	Linea Plus Dekor Yarı Parlak / Linea Plus Decor / Linea Plus Dekor / Linea Plus Décor Semi Poli	—	LGMB-A047	—	—
	Yarı Parlak / Semi Polished / Halb Hell / Semi Poli	LGMB-E042	LGMB-A042	LGMB-O042	—
	Centro Dekor Yarı Parlak / Centro Decor / Centro Dekor / Centro Décor Semi Poli	—	LGMB-A044	—	—
	Linea Dekor Yarı Parlak / Linea Decor / Linea Dekor / Linea Décor Semi Poli	—	LGMB-A046	—	—
	Linea Plus Dekor Yarı Parlak / Linea Plus Decor / Linea Plus Dekor / Linea Plus Décor Semi Poli	—	LGMB-A048	—	—

Ebat Size Maß Dimensions	Kalınlık mm Thickness Dicke Épaisseur	Kutu Bilgileri / Box Information Verpackungsinformationen / Informations de boîte			Palet Bilgileri / Pallet Information Paletten Informationen / Informations de palette		
		Adet / Pcs Stückzahl / Boîte	Sqm-Lm Sqm-Lm	Kg	Kutu / Box Stückzahl / Boîte	Sqm-Lm Sqm-Lm	Kg
		80x160cm / 32"x64" Yan Parlak / Semi Polished / Halb Hell / Semi Poli	10	1	1,28	29,15	36
80x80cm / 32"x32" Yan Parlak / Semi Polished / Halb Hell / Semi Poli	10	2	1,28	30	40	51,2	1225,00
40x80cm / 16"x32" Yan Parlak / Semi Polished / Halb Hell / Semi Poli	10	4	1,28	29,15	40	51,20	1191,05



## FISHWOOD

Balıksırtı ahşap döşeme trendinden yola çıkarak hayata geçirilen mat porselen karo serisi Fishwood büyük bir hayran kitlesine sahip olmaya aday. 60x120cm boyutlarında açık ve koyu renk alternatiflerinde tasarlanan Fishwood, ahşap dokusunun tüm gerçekliğini modern tasarım diliyle porselen karoya aktarıyor. Fishwood, konut içi, otel, restoran, alışveriş merkezi, iş merkezi, dış cephe ve dış mekanlar için ideal bir seçenek sunuyor.

Inspired by the herringbone flooring trend, Fishwood, the matte full body porcelain tile series, promises to attract a great fan base. Designed in light and dark tones with dimensions of 60x120cm, Fishwood manifests the authenticity of its wooden texture on the porcelain tiles through a modern style. Fishwood is ideal for using in the residences' indoors and commercial properties (like hotels, offices, restaurants, shopping malls), as well as the outdoors and buildings' facades.

Fishwood, die matte Porzellanfliesen- serie, die vom Trend des Fischgrätenmusters erschaffen wurde, wird höchstwahrscheinlich eine große Fangemeinde haben. Entworfen in den Maßen 60x120cm mit den Farbalternativen hell und dunkel, Fishwood überträgt die ganzen Realität der hölzernen Textur zu Porzellanfliesen mit seinem modernen Design. Fishwood stellt eine ideale Auswahl für Wohnräume, Hotels, Büros, Cafes, Restaurants, Einkaufszentren, Geschäftszentren, Fassaden und Außenbereichen dar.

La série de carreaux de porcelaine de corps entier Fishwood créée à partir de la tendance de revêtement en bois en chevron est candidate pour avoir une large communauté d'amateurs. Fishwood conçu avec des choix de couleurs claire et foncée dans les dimensions 60x120cm transmet tout le réalisme de la texture du bois aux carreaux de porcelaine dans un style moderne. Fishwood offre un choix idéal pour les espaces intérieurs, hôtels, bureaux, cafés, restaurants, centres commerciaux, centres d'affaires, façades extérieures et espaces extérieurs.



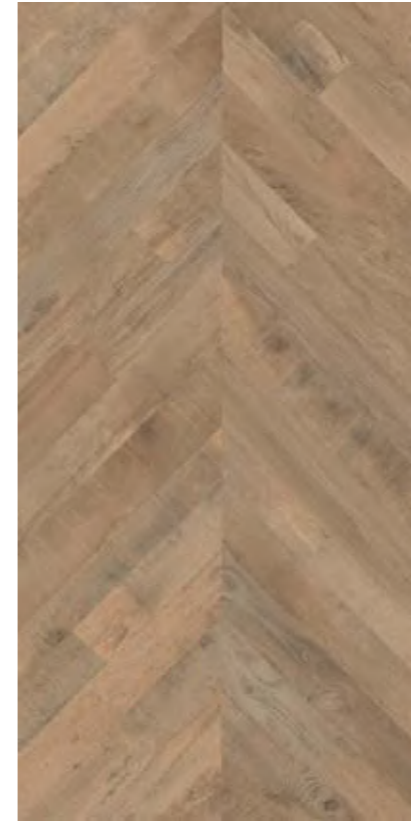
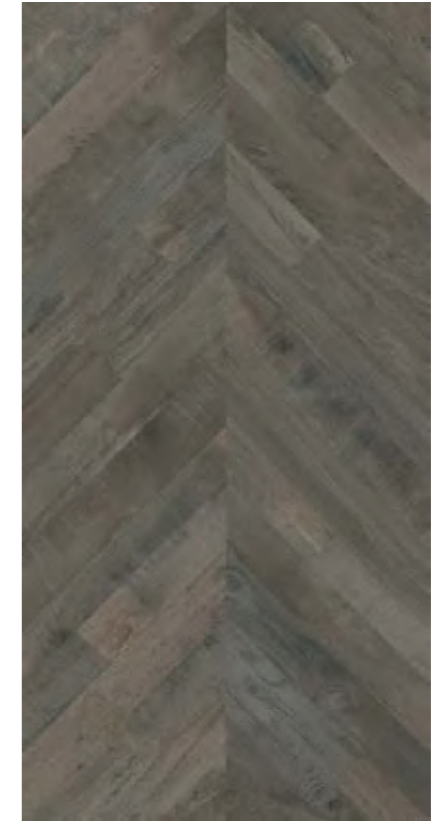

Mat / Matte / Matt / Mat

Light  
60x120cm / 24"x48"Dark  
60x120cm / 24"x48"

### Fishwood

Kodlar / Codes / Codes / Codes

Renk Color Farbe Couleur	Yüzey Surface Oberfläche Surface	60x120cm 24"x48"	Kaymazlık Slip Resistance Gleitwiderstand Antidérapant
Light	Mat Matte Matt Mat	GMB-R084	R10
Dark	Mat Matte Matt Mat	GMB-R085	R10

Ebat Size Maß Dimensions	Kalınlık mm Thickness Dicke Épaisseur	Kutu Bilgileri / Box Information Verpackungsinformationen / Informations de boîte			Palet Bilgileri / Pallet Information Paletten Informationen / Informations de palette		
		Adet / Pcs Stückzahl / Boîte	Sqm-Lm Sq-m	Kg	Kutu / Box Stückzahl / Boîte	Sqm-Lm Sq-m	Kg
		60x120cm / 24"x48" Mat / Matte / Matt / Mat	9	2	1,44	31	30







## MADERA

Doğal parkeye uyumu ve sunduğu pek çok farklı varyasyon sayesinde Madera gerçek ahşabın renk ve dokunuş hissini seramiğe yansıtıyor. Ahşabın doğal görünümünü seramikle yaşam alanlarına taşıyan Madera, şık ve modern çözümler arayanlara hitap ediyor.

Madera cast the color and touch of real wood on to ceramics owing to its harmony with natural parquet and many options it offers. Bringing natural appearance of wood to living spaces with ceramic, Madera appeals to those who strive for stylish and modern solutions.

Dank seiner Kompatibilität mit natürlichem Parkett und vielen verschiedenen Variationen reflektiert Madera die Farbe und das Berührungsgefühl von echtem Holz auf Keramik. Madera, die mit Keramik das natürliche Aussehen von Holz in Wohnräume bringt, spricht diejenigen an, die nach stilvollen und modernen Lösungen suchen.

Grâce à sa compatibilité avec le parquet naturel et ses nombreuses variations, Madera transfère la couleur et la texture du bois authentique à la céramique. En apportant l'aspect naturel du bois dans les espaces de vie avec la céramique, Madera séduit tous ceux qui recherchent des solutions élégantes et modernes.





Mat / Matte / Matt / Mat



Albus  
 30x120cm / 12"x48"  
 20x120cm / 8"x48"  
 12x120cm / 4 7/8"x48"



Honey  
 30x120cm / 12"x48"  
 20x120cm / 8"x48"  
 12x120cm / 4 7/8"x48"





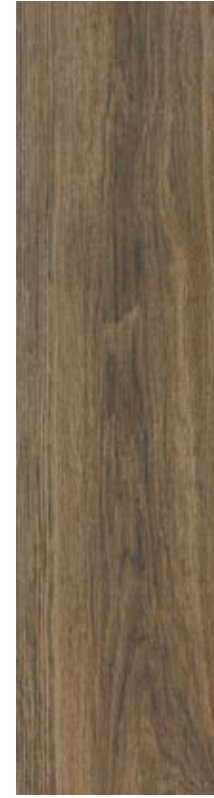

Nogal  
30x120cm / 12"x48"  
20x120cm / 8"x48"  
12x120cm / 4 7/8"x48"



Rovere  
30x120cm / 12"x48"  
20x120cm / 8"x48"  
12x120cm / 4 7/8"x48"

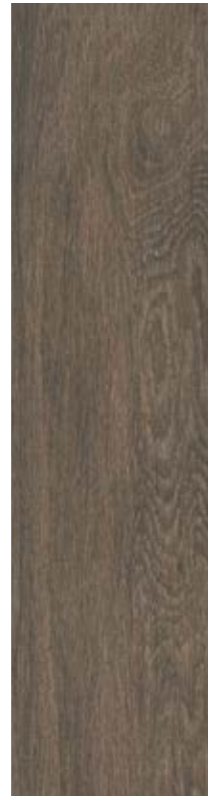

Mogano  
30x120cm / 12"x48"  
20x120cm / 8"x48"  
12x120cm / 4 7/8"x48"

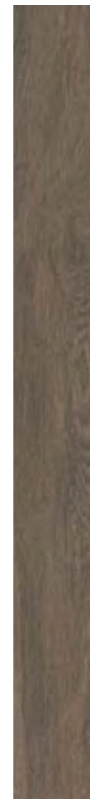

## Madera

Kodlar / Codes / Codes / Codes

Renk Color Farbe Couleur	Yüzey Surface Oberfläche Surface	30x120cm 12"x48"	20x120cm 8"x48"	12x120cm 4 7/8"x48"	Kaymazlık Slip Resistance Gleitwiderstand Antidérapant
Albus	Mat Matte Matt Mat	GMB-O066	GMB-O071	GMB-O076	R11
Honey	Mat Matte Matt Mat	GMB-O067	GMB-O072	GMB-O077	R11
Nogal	Mat Matte Matt Mat	GMB-O070	GMB-O075	GMB-O080	R11
Rovere	Mat Matte Matt Mat	GMB-O068	GMB-O073	GMB-O078	R11
Mogano	Mat Matte Matt Mat	GMB-O069	GMB-O074	GMB-O079	R11

Ebat Size Maß Dimensions	Kalınlık mm Thickness Dicke Épaisseur	Kutu Bilgileri / Box Information Verpackungsinformationen / Informations de boîte			Palet Bilgileri / Pallet Information Paletten Informationen / Informations de palette		
		Adet / Pcs Stückzahl / Boîte	Sqm-Lm Sqm-Lm	Kg	Kutu / Box Stückzahl / Boîte	Sqm-Lm Sqm-Lm	Kg
		30x120cm / 12"x48" Mat / Matte / Matt / Mat	9	2	0,72	14,76	56
20x120cm / 8"x48" Mat / Matte / Matt / Mat	9	4	0,96	20,95	54	51,84	1156,30
12x120cm / 4 7/8"x48" Mat / Matte / Matt / Mat	9	5	0,72	14,76	64	46,08	969,50





## WOODEN CHEST

Ahşabın kendine has doğal dokusunu geometrik desenlerle yorumlayan Wooden Chest serisi, tercih edildiği mekanlara hareketlilik katıyor. 60x60cm ebatlarıyla sunulan porselen seri, mat yüzeyiyle şık bir görünüm sağlıyor.

Reinterpreting the natural texture of wood with the use of geometric patterns, the Wooden Chest series introduces dynamism to the spaces it is used. Available in 60x60cm, the porcelain series creates a chic atmosphere with its matte surface.

Die Wooden Chest-Serie, die die einzigartige natürliche Textur von Holz mit geometrischen Mustern interpretiert, verleiht den Orten Mobilität. Die Porzellanserie, die in den Abmessungen 60x60cm angeboten wird, sieht mit ihrer matten Oberfläche stilvoll aus.

La série Wooden Chest, qui exprime la texture naturelle unique du bois avec des motifs géométriques, permet d'ajouter du mouvement aux espaces. La série en porcelaine, proposée en dimensions 60x60cm, présente un aspect élégant avec sa surface mate.



Naturel  
Natural  
Naturel  
Naturel  
60x60cm / 24"x24"



### Wooden Chest

Kodlar / Codes / Codes / Codes

Renk Color Farbe Couleur	Yüzeý Surface Oberfläche Surface	60x60cm 24"x24"	Kaymazlık Slip Resistance Gleitwiderstand Antidérapant
Naturel Natural Naturel Naturel	 Naturel Natural Naturel Naturel	GMB-U329	R9

Ebat Size Maß Dimensions	Kalinlık mm Thickness Dicke Épaisseur	Kutu Bilgileri / Box Information Verpackungsinformationen / Informations de boîte			Palet Bilgileri / Pallet Information Paletten Informationen / Informations de palette		
		Adet / Pcs Stückzahl / Boîte	Sqm-Lm Sqm-Lm	Kg	Kutu / Box Stückzahl / Boîte	Sqm-Lm Sqm-Lm	Kg
60x60cm / 24"x24" Naturel / Natural / Naturel / Naturel	9	4	1,44	29,28	30	43,20	955





# VAL DI SUSA



Mat / Matte / Matt / Mat



Kaya Yüzeği / Rock Surface / Steinoberfläche / Surface De Roche



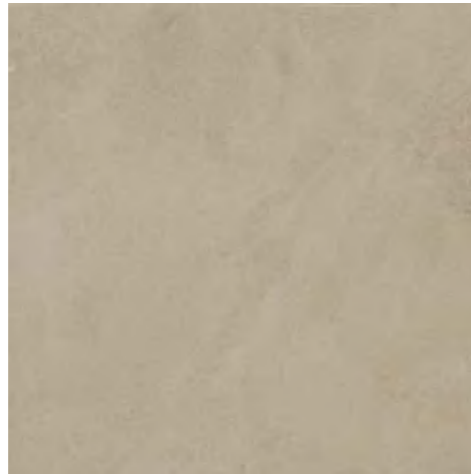

Bej / Beige / Beige / Beige  
60x120cm / 24"x48"  
60x60cm / 24"x24"



Beyaz / White / Weiß / Blanc  
60x120cm / 24"x48"  
60x60cm / 24"x24"



Koyu Gri / Dark Grey / Dunkel Grau / Gris Foncé  
60x120cm / 24"x48"  
60x60cm / 24"x24"

## Val di Susa

### Kodlar / Codes / Codes / Codes

Renk Color Farbe Couleur	Yüzey Surface Oberfläche Surface	60x120cm 24"x48"		60x60cm 24"x24"		Kaymazlık Slip Resistance Gleitwiderstand Antidérapant
		GMK-R175	GMK-U175	GMK-R174	GMK-U174	
Bej Beige Beige Beige	Kaya / Rock / Felsen / Roche Naturel / Natural / Naturel / Naturel	GMK-R175	GMK-U175	GMK-R174	GMK-U174	R10 R9
Beyaz White Weiß Blanc	Kaya / Rock / Felsen / Roche Naturel / Natural / Naturel / Naturel	GMK-R172	GMK-U172	GMK-R170	GMK-U170	R10 R9
Koyu Gri Dark Grey Dunkel Grau Gris Foncé	Kaya / Rock / Felsen / Roche Naturel / Natural / Naturel / Naturel	GMK-R173	GMK-U173	GMK-R171	GMK-U171	R10 R9

Ebat Size Maß Dimensions	Kalınlık mm Thickness Dicke Épaisseur	Kutu Bilgileri / Box Information Verpackungsinformationen / Informations de boîte			Palet Bilgileri / Pallet Information Paletten Informationen / Informations de palette		
		Adet / Pcs Stückzahl / Boîte	Sqm-Lm Sq-m	Kg	Kutu / Box Stückzahl / Boîte	Sqm-Lm Sq-m	Kg
		60x120cm / 24"x48" Kaya / Rock / Felsen / Roche	9	2	1,44	31,00	30
60x120cm / 24"x48" Naturel / Natural / Naturel / Naturel	9	2	1,44	31,00	30	43,20	955,00
60x60cm / 24"x24" Kaya / Rock / Felsen / Roche	9	4	1,44	29,52	30	43,20	910,47
60x60cm / 24"x24" Naturel / Natural / Naturel / Naturel	9	4	1,44	29,52	30	43,20	910,47





## SILVER STONE

Silver Stone serisinin ayırt edici özelliği, sadece doğada var olan rüzgar ve suyun şekillendirme gücünü porselen karoya yansıtması. Seri, diagonal dokusuyla kapalı ve açık alanlar arasında sınır tanımayan sürekliliğe izin verirken, büyük ve modüler ebatlarıyla yaşam alanlarında gerçek doğa hissi sağlıyor.

The Silver Stone series sets itself apart from the rest by mirroring the shaping power of wind and water, only found in nature, on porcelain tiles. Lending boundless continuity with its diagonal texture, the large and modular dimensions available in this series immerse your living spaces in a genuine feel of nature.

Die unterscheidende Eigenschaft der Silverstone serie ist die Widerspiegelung des in der Natur vorhandenen Winds und Wassers in die Porzellanfliese. Die serie erlaubt eine grenzenlose Dauerhaftigkeit zwischen den überdachten und freien Räumen und gleichzeitig schafft sie ein Naturgefühl in den Lebensräumen mit ihren großen und modularen Größen.

La caractéristique distinctive de la série Silver Stone est le reflet de la force de formation de l'eau et du vent, existant uniquement dans la nature, sur les carreaux de porcelaine. La série permet une continuité sans limite dans les espaces intérieurs et extérieurs avec sa texture en diagonale, fournissant avec ses grandes dimensions modulables, un sentiment de nature authentique dans vos espaces de vie.





Naturel / Natural / Naturel / Naturel



Kaya Yüzeği / Rock Surface / Steinoberfläche / Surface De Roche



Grip / Grip / Haftung / Gris



Diagonal / Diagonal / Diagonal / Diagonal



Antislip / Antislip / Antigleitschutz / Antidérapant





Original Gri / Original Grey / Original Grau / Original Gris  
80x160cm / 32"x64"  
60x120cm / 24"x48"  
80x80cm / 32"x32"  
60x60cm / 24"x24"



Antrasit / Anthracite / Anthrazit / Anthracite  
80x160cm / 32"x64"  
60x120cm / 24"x48"  
80x80cm / 32"x32"  
60x60cm / 24"x24"



Bej / Beige / Beige / Beige  
80x160cm / 32"x64"  
60x120cm / 24"x48"  
80x80cm / 32"x32"  
60x60cm / 24"x24"



## Silver Stone

Kodlar / Codes / Codes / Codes

Renk Color Farbe Couleur	Yüzeý Surface Oberfläche Surface	80x160cm 32"x64"	60x120cm 24"x48"	80x80cm 32"x32"	60x60cm 24"x24"	Kaymazlık Slip Resistance Gleitwiderstand Antidérapant
Orijinal Gri Original Grey Original Grau Original Gris	Naturel / Natural / Naturel / Naturel	—	GMB-R054	GMB-A001	GMB-U001	R9
	Diagonal / Diagonal / Diagonal / Diagonal	—	—	GMB-A002	—	R9
	Antislip / Antislip / Antileitschutz / Antidérapant	—	—	GMB-A003	—	R10
	Kaya / Rock / Felsen / Roche	—	GMK-R054	GKB-A001	GMK-U054	R10
Antrasit Anthracite Anthrazit Anthracite	Grip / Grip / Haftung / Gris	GKB-E065	—	GKB-A002	—	R10
	Naturel / Natural / Naturel / Naturel	—	GMB-R057	GMB-A004	GMB-U004	R9
	Diagonal / Diagonal / Diagonal / Diagonal	—	—	GMB-A005	—	R9
	Antislip / Antislip / Antileitschutz / Antidérapant	—	—	GMB-A006	—	R10
Bej Beige Beige Beige	Kaya / Rock / Felsen / Roche	—	GMK-R057	GKB-A003	GMK-U057	R10
	Grip / Grip / Haftung / Gris	GKB-E064	—	GKB-A004	—	R10
	Naturel / Natural / Naturel / Naturel	—	GMB-R060	GMB-A007	GMB-U007	R9
	Diagonal / Diagonal / Diagonal / Diagonal	—	—	GMB-A008	—	R9
	Antislip / Antislip / Antileitschutz / Antidérapant	—	—	GMB-A009	—	R10
	Kaya / Rock / Felsen / Roche	—	GMK-R060	GKB-A005	GMK-U060	R10
	Grip / Grip / Haftung / Gris	GKB-E063	—	GKB-A006	—	R10

Ebat Size Maß Dimensions	Kalınlık mm Thickness Dicke Épaisseur	Kutu Bilgileri / Box Information Verpackungsinformationen / Informations de boîte			Palet Bilgileri / Pallet Information Paletten Informationen / Informations de palette		
		Adet / Pcs Stückzahl / Boîte	Sqm-Lm	Kg	Kutu / Box Stückzahl / Boîte	Sqm-Lm	Kg
60x120cm / 24"x48" Naturel / Natural / Naturel / Naturel	9	2	1,44	29,52	30	43,20	910,47
80x80cm / 32"x32" Naturel / Natural / Naturel / Naturel	10	2	1,28	29,55	40	51,20	1207,00
60x60cm / 24"x24" Naturel / Natural / Naturel / Naturel	9	4	1,44	29,52	30	43,20	910,47
60x120cm / 24"x48" Diagonal / Diagonal / Diagonal / Diagonal	9	2	1,44	29,52	30	43,20	910,47
80x80cm / 32"x32" Diagonal / Diagonal / Diagonal / Diagonal	10	2	1,28	30,00	40	51,20	1225,00
60x60cm / 24"x24" Diagonal / Diagonal / Diagonal / Diagonal	9	4	1,44	29,52	30	43,20	910,47
60x120cm / 24"x48" Antislip / Antislip / Antileitschutz / Antidérapant	9	2	1,44	29,52	30	43,20	910,47
80x80cm / 32"x32" Antislip / Antislip / Antileitschutz / Antidérapant	10	2	1,28	30,00	40	51,20	1225,00
60x60cm / 24"x24" Antislip / Antislip / Antileitschutz / Antidérapant	9	4	1,44	29,52	30	43,20	910,47
60x120cm / 24"x48" Kaya / Rock / Felsen / Roche	9	2	1,44	29,52	30	43,20	910,47
80x80cm / 32"x32" Kaya / Rock / Felsen / Roche	10	2	1,28	30,00	40	51,20	1225,00
60x60cm / 24"x24" Kaya / Rock / Felsen / Roche	9	4	1,44	29,52	30	43,20	910,47
60x120cm / 24"x48" Grip / Grip / Haftung / Gris	9	2	1,44	29,52	30	43,20	910,47
80x80cm / 32"x32" Grip / Grip / Haftung / Gris	10	2	1,28	30,00	40	51,20	1225,00
60x60cm / 24"x24" Grip / Grip / Haftung / Gris	9	4	1,44	29,52	30	43,20	910,47



## HERAKLIA

Heraklia serisi, Antik Roma'nın doğal taşlarla bezenmiş eşsiz güzelliğini seramik karolara taşıyor. Doğal taşın büyüsunü seramik karoların dayanıklılığı ile buluşturan Heraklia, tarihin dingin dokusunu yaşam alanlarına yansıtıyor.

Heraklia series delivers the one-of-a-kind allure of Ancient Rome that was decorated with natural stones to ceramic tiles. Blending the magic of natural stone with the durability of ceramic tiles, Heraklia brings the serene texture of history along to residences.

Die Serie Heraklia bringt die unvergleichbare Schönheit vom alten Rom mit Natursteinen auf die Fliesen. Heraklia kombiniert den Zauber des Natursteins mit der Festigkeit von Keramikfliesen und überträgt die ruhige Textur der Geschichte in die Wohnräume.

Ici, le mystère et la beauté de la pierre naturelle, comme celle des monuments romains de l'antiquité, se reflètent dans les carreaux de céramique. Heraklia est la réplique la plus parfaite de la pierre naturelle. Vos espaces, intérieurs ou extérieurs, bénéficieront de l'attrait de la pierre naturelle ainsi que de la durabilité des carreaux de céramique fabriqués avec la technologie twinpress.





mat / matte / matt / mat



Bej / Beige / Beige / Beige  
60x120cm / 24"x48"



Kahve / Brown / Braun / Brun  
60x120cm / 24"x48"



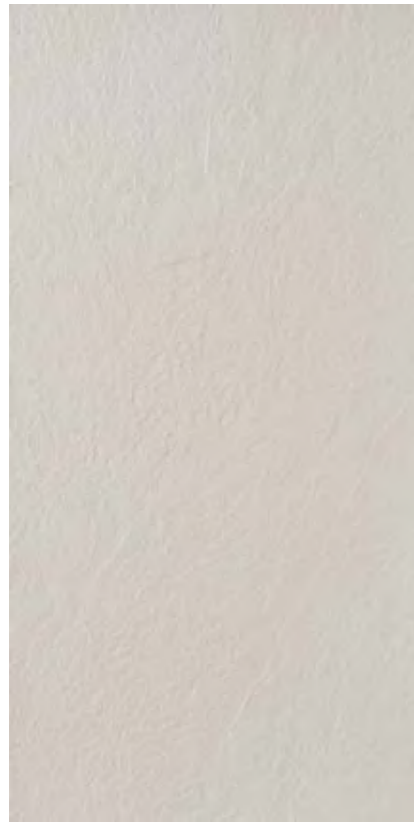

Beyaz / White / Weiß / Blanc  
60x120cm / 24"x48"



Gri / Grey / Grau / Gris  
60x120cm / 24"x48"



Koyu Gri / Dark Grey / Dunkel Grau / Gris Foncé  
60x120cm / 24"x48"



Siyah / Black / Schwarz / Noir  
60x120cm / 24"x48"

## Heraklia

Kodlar / Codes / Codes / Codes

Renk Color Farbe Couleur	Yüzeý Surface Oberfläche Surface	60x120cm 24"x48"	Kaymazlık Slip Resistance Gleitwiderstand Antidérapant
Beyaz White Weiß Blanc	Mat Matte Matt Mat	GMK-R137	R10
Bej Beige Beige Beige	Mat Matte Matt Mat	GMK-R131	R10
Kahve Brown Braun Brun	Mat Matte Matt Mat	GMK-R133	R10
Gri Grey Grau Gris	Mat Matte Matt Mat	GMK-R134	R10
Koyu Gri Dark Grey Dunkel Grau Gris Foncé	Mat Matte Matt Mat	GMK-R135	R10
Siyah Black Schwarz Noir	Mat Matte Matt Mat	GMK-R138	R10

Ebat Size Maß Dimensions	Kalınlık mm Thickness Dicke Épaisseur	Kutu Bilgileri / Box Information Verpackungsinformationen / Informations de boîte			Palet Bilgileri / Pallet Information Paletten Informationen / Informations de palette		
		Adet / Pcs Stückzahl / Boîte	Sqm-Lm Sq-m	Kg	Kutu / Box Stückzahl / Boîte	Sqm-Lm Sq-m	Kg
60x120cm / 24"x48" Mat / Matte / Matt / Mat	10	2	1,44	31	30	43,20	955,00



Doğada bulunan en özel doğal taşlardan Porfido'nun seramik karolara uyarlanmasıyla ortaya çıkan Garden serisi, mekanlarda seçkin bir atmosfer yaratıyor. Üç farklı renk alternatifini, 60x120cm ebatları ve özel üretim teknolojisinin kattığı derinlik hissiyle seri, mistik çağrışımlar yapıyor. Yüzey kaymazlığına sahip olan ve kolayca temizlenebilen seri, hem iç hem de dış mekanlarda yer ve duvar karosu olarak kullanılabilir. Özellikle havuz çevresi ile bahçe ve terasların zemin ve duvarlarında mükemmel sonuçlar veriyor.

Garden series is created by the adaptation of Porfido, one of the most esoteric natural stones in nature, to ceramic tiles, creating an elite atmosphere in the spaces. The series makes mystical connotations with three different color alternatives, 60x120cm dimensions and the feeling of depth added by special production technology. Having non-slip surface and can be easily cleaned, the series can be used as floor and wall tiles both indoors and outdoors. It strikes excellent results especially in the pool area, on the floors and walls of the gardens and terraces.



## GARDEN STONE

Als perfekte Adaption von natürlichem Porphy – einem der außergewöhnlichsten Natursteine überhaupt – auf Keramikfliesen verleiht die Garden-serie jeder Umgebung einen Hauch von Exklusivität. Mit den Maßen 60x120cm, den drei Farbvarianten und dem Gefühl von Tiefe, das durch die spezielle Herstellungstechnologie erzeugt wird, schafft sie eine mystische Atmosphäre. Diese Fliesen lassen sich trotz ihrer Antirutsch-Oberfläche einfach reinigen. Sie können im Innen- ebenso wie im Außenbereich als Wand- und Bodenfliesen eingesetzt werden. Hervorragende Ergebnisse werden auch rund um Swimmingpools sowie auf Garten- und Terrassenwegen und -wänden erzielt.

Parfaite adaptation de la pierre naturelle porphyre - l'une des pierres les plus spéciales trouvées dans la nature - à des carreaux de céramique, la série Garden crée une atmosphère distinguée à tout espace. La série évoque des sensations mystiques avec ses dimensions 60x120cm de ses trois choix de couleurs et la sensation de profondeur obtenue grâce à la technologie de fabrication unique. Ces carreaux peuvent être facilement nettoyés, en dépit de leur surface antidérapante. Ils peuvent être utilisés aussi bien pour le carrelage du sol que comme revêtement mural, à l'intérieur comme à l'extérieur. Ils offrent également d'excellents résultats, particulièrement autour d'une piscine et pour les sols et les murs de jardins et de terrasses.



Bej / Beige / Beige / Beige  
60x120cm / 24"x48"



Gri Bej / Grey Beige / Grau Beige / Gris Beige  
60x120cm / 24"x48"



Koyu Gri / Dark Grey / Dunkel Grau / Gris Foncé  
60x120cm / 24"x48"



## Garden Stone

Kodlar / Codes / Codes / Codes

Renk Color Farbe Couleur	Yüzey Surface Oberfläche Surface	60x120cm 24"x48"	Kaymazlık Slip Resistance Gleitwiderstand Antidérapant
Bej Beige Beige Beige	Mat Matte Matt Mat	GMB-R650	R10
Gri-Bej Grey-Beige Grau-Beige Gris Beige	Mat Matte Matt Mat	GMB-R651	R10
Koyu Gri Dark Grey Dunkel Grau Gris Foncé	Mat Matte Matt Mat	GMB-R652	R10

Ebat Size Maß Dimensions	Kalınlık mm Thickness Dicke Épaisseur	Kutu Bilgileri / Box Information Verpackungsinformationen / Informations de boîte			Palet Bilgileri / Pallet Information Paletten Informationen / Informations de palette		
		Adet / Pcs Stückzahl / Boîte	Sqm-Lm	Kg	Kutu / Box Stückzahl / Boîte	Sqm-Lm	Kg
		2	1,44		30	43,2	
60x120cm / 24"x48" Mat / Matte / Matt / Mat	9	2	1,44	31	30	43,2	955





## ROYAL MARBLES

Royal Marbles Koleksiyonu altında toplanan porselen ailesi ürün portföyü sayesinde, en beğenilen mermer dokular ihtişamlı ve parlak yüzeyleri ile yeniden hayat buluyor. Serpeggiante, Tuana, Iceberg, Marrakesh, Onyx, Pulpis, Motion, Marfil serilerinden oluşan 60x120cm ve 60x60cm rektifiyeli olarak üretilen porselen ailesi, fiyat performans açısından da rekabette bir adım öne çıkıyor.

Thanks to the portfolio of porcelain products gathered up under the Royal Marbles collection, the most admired marble textures come to life again with their magnificent and polished surfaces. The porcelain portfolio consisting of Serpeggiante, Tuana, Iceberg, Marrakesh, Onyx, Pulpis, Motion and Marfil series and produced rectified in 60x120cm and 60x60cm dimensions, is one step ahead in the competition in terms of price and performance.

Dank der Produktpalette der Porzellanfamilie, die unter der Kollektion Royal Marbles vereint wird, werden die beliebtesten Marmortexturen mit prachtvollen und glänzenden Oberflächen erneut ins Leben gerufen. Die Porzellanfamilie besteht aus den Serien Serpeggiante, Tuana, Iceberg, Marrakesh, Onyx, Pulpis, Motion und Marfil und wird rektifiziert in den Maßen 60x120cm und 60x60cm hergestellt und ist auch mit ihrem Preis- Leistungsverhältnis der Konkurrenz einen Schritt im Voraus.

Grâce à son portfolio, la famille de porcelaine réunie dans la collection Royal Marbles ravive les textures de marbres les plus appréciés, avec des surfaces brillantes et splendides. La famille de porcelaine composée des séries Serpeggiante, Tuana, Iceberg, Marrakesh, Onyx, Pulpis, Motion, Marfil et produite de façon rectifiée sous les formats 60x120cm et 60x60cm se distinguera dans la concurrence en termes de rapport prix-performance.



**Serpeggiante Beyaz / Serpeggiante White**  
 Serpeggiante Weiß / Serpeggiante Blanc  
 60x120cm / 24"x48"  
 60x60cm / 24"x24"

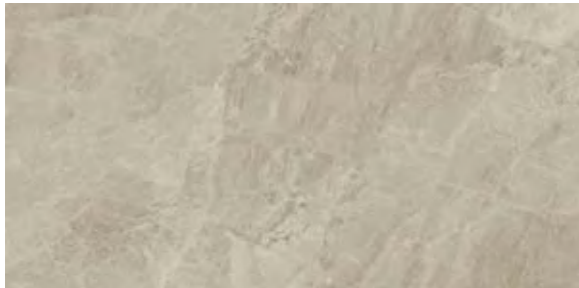

**Tuana Krem / Tuana Cream / Tuana Creme / Tuana Crème**  
 60x120cm / 24"x48"  
 60x60cm / 24"x24"



**Marrakesh Krem / Marrakesh Cream**  
 Marrakesh Creme / Marrakesh Crème  
 60x120cm / 24"x48"  
 60x60cm / 24"x24"

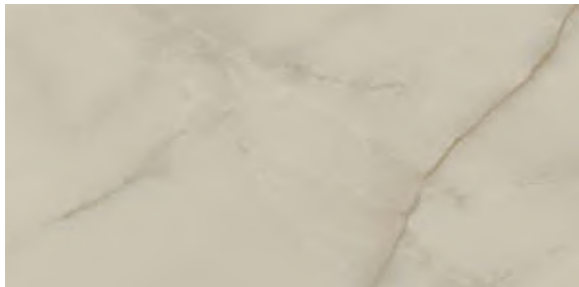

**Onyx**  
 60x120cm / 24"x48"  
 60x60cm / 24"x24"

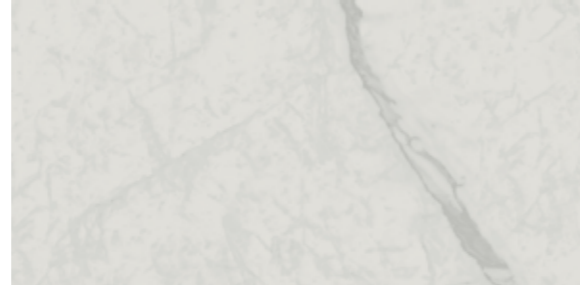

**Iceberg**  
 80x160cm / 32"x64"  
 60x120cm / 24"x48"  
 80x80cm / 32"x32"  
 60x60cm / 24"x24"



**Tuana Gri / Tuana Grey / Tuana Grau / Tuana Gris**  
 60x120cm / 24"x48"  
 60x60cm / 24"x24"

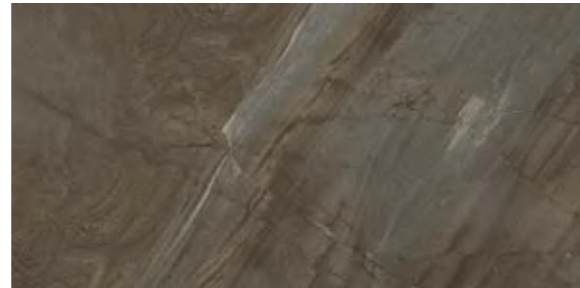

**Marrakesh Egzotik / Marrakesh Exotic**  
 Marrakesh Exotisch / Marrakesh Exotique  
 60x120cm / 24"x48"  
 60x60cm / 24"x24"



**Onyx Beyaz / Onyx White / Onyx Weiß / Onyx Blanc**  
 60x120cm / 24"x48"  
 60x60cm / 24"x24"

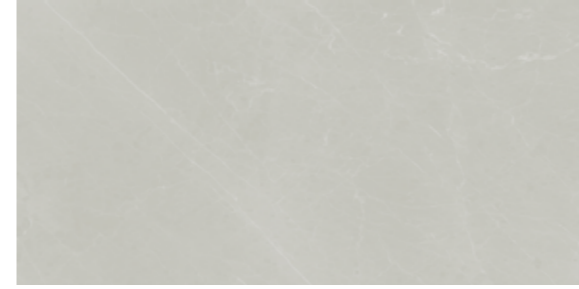

**Motion Gri / Motion Grey / Motion Grau / Motion Gris**  
 60x120cm / 24"x48"  
 60x60cm / 24"x24"

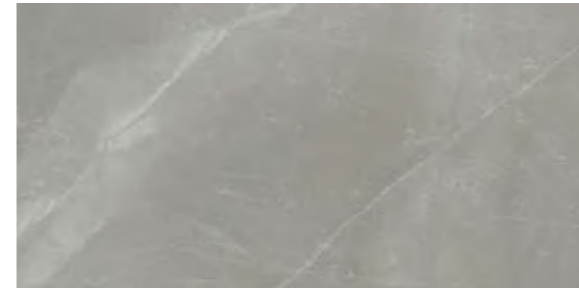

**Pulpis Gri / Pulpis Grey / Pulpis Grau / Pulpis Gris**  
 60x120cm / 24"x48"  
 60x60cm / 24"x24"

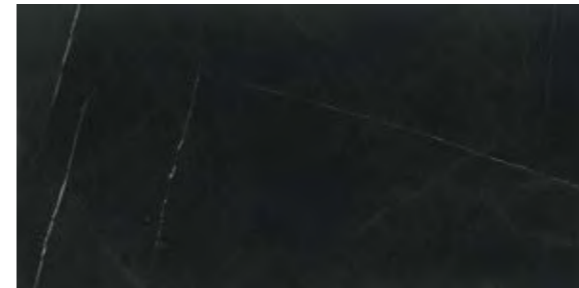

**Midnight Black**  
 60x120cm / 24"x48"  
 60x60cm / 24"x24"

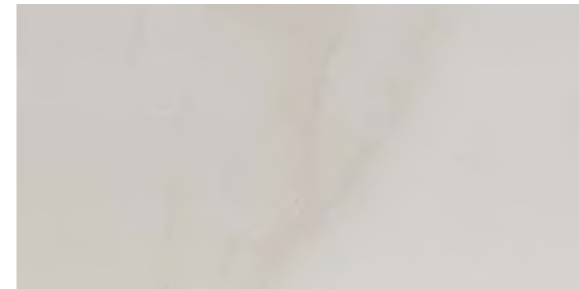

**Lumina Bej / Lumina Beige / Lumina Beige / Lumina Beige**  
 60x120cm / 24"x48"  
 60x60cm / 24"x24"

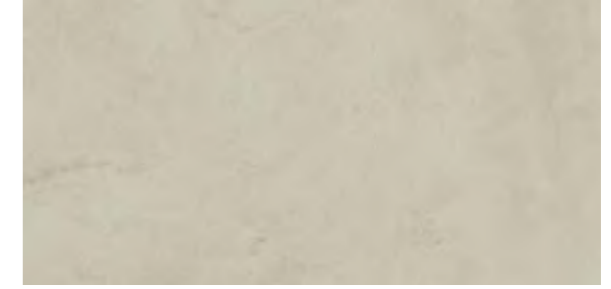

**Marfil**  
 60x120cm / 24"x48"  
 60x60cm / 24"x24"

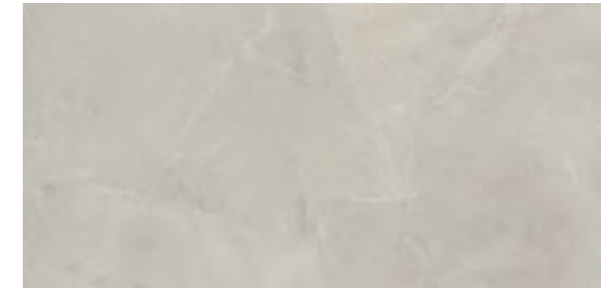

**Pulpis Krem / Pulpis Cream / Pulpis Creme / Pulpis Crème**  
 60x120cm / 24"x48"  
 60x60cm / 24"x24"



**Portoro Siyah / Portoro Black / Portoro Schwarz / Portoro Noir**  
 60x120cm / 24"x48"  
 60x60cm / 24"x24"



**Dark Cloud**  
 60x120cm / 24"x48"  
 60x60cm / 24"x24"





**Golden Storm Gri / Golden Storm Grey / Golden Storm Grau / Golden Storm Gris**  
60x120cm / 24"x48"  
60x60cm / 24"x24"

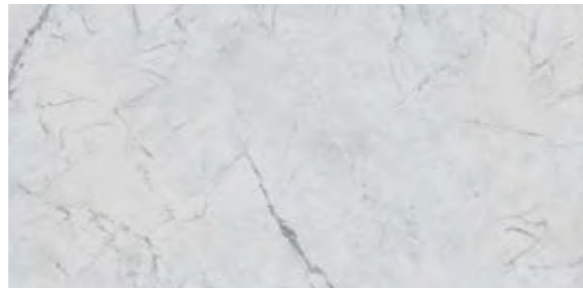

**Invisible Marble Beyaz / Invisible Marble White / Invisible Marble Weiß / Invisible Marble Blanc**  
60x120cm / 24"x48"  
60x60cm / 24"x24"



**Statuario**  
60x120cm / 24"x48"  
60x60cm / 24"x24"

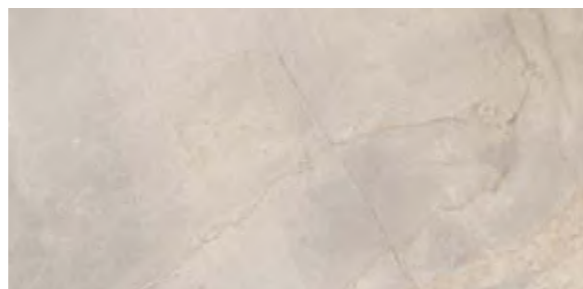

**Vivaldi Kemik / Vivaldi Bone / Vivaldi Hellbeige / Vivaldi Os**  
60x120cm / 24"x48"  
60x60cm / 24"x24"

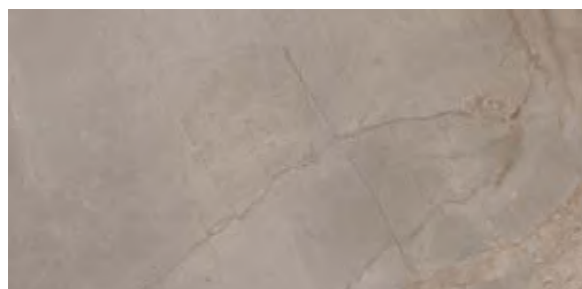

**Vivaldi Vizon / Vivaldi Mink / Vivaldi Nerz / Vivaldi Vison**  
60x120cm / 24"x48"  
60x60cm / 24"x24"



**Snowyard**  
60x120cm / 24"x48"  
60x60cm / 24"x24"



**Bluetta**  
60x120cm / 24"x48"  
60x60cm / 24"x24"

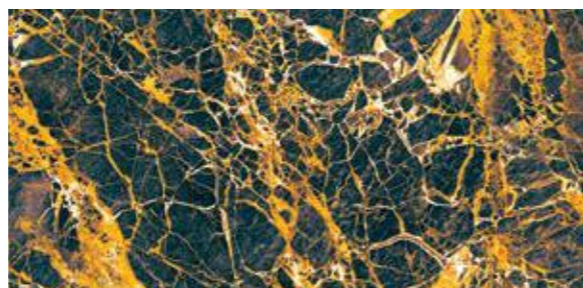

**Black & Gold**  
60x120cm / 24"x48"  
60x60cm / 24"x24"



**Asteroid**  
60x120cm / 24"x48"  
60x60cm / 24"x24"



**Prestij Beyaz / Prestij White / Prestij Weiß / Prestij Blanc**  
60x120cm / 24"x48"  
60x60cm / 24"x24"



**Prestij Gri / Prestij Grey / Prestij Grau / Prestij Gris**  
60x120cm / 24"x48"  
60x60cm / 24"x24"



**Prestij Antrasit / Prestij Anthracite / Prestij Anthrazit / Prestij Anthracite**  
60x120cm / 24"x48"  
60x60cm / 24"x24"

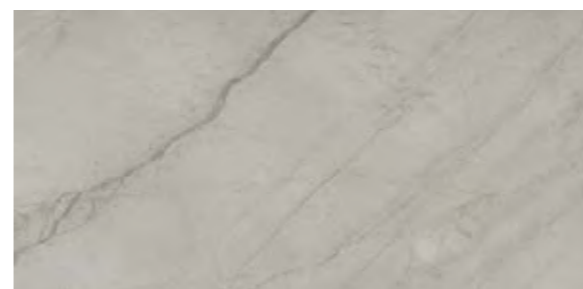

**Silver River Openbook A Light**  
80x160cm / 32"x64"

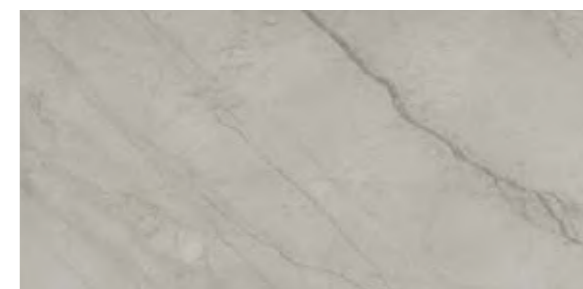

**Silver River Openbook B Light**  
80x160cm / 32"x64"



**Silver River Openbook A Dark**  
80x160cm / 32"x64"



**Silver River Openbook B Dark**  
80x160cm / 32"x64"



Iceberg Openbook A  
80x160cm / 32"x64"



Iceberg Openbook B  
80x160cm / 32"x64"



Savana Dark  
80x160cm / 32"x64"  
60x120cm / 24"x48"  
80x80cm / 32"x32"  
40x80cm / 16"x32"  
60x60cm / 24"x24"



Savana Light  
80x160cm / 32"x64"  
60x120cm / 24"x48"  
80x80cm / 32"x32"  
40x80cm / 16"x32"  
60x60cm / 24"x24"



Silver River Dark  
80x160cm / 32"x64"  
60x120cm / 24"x48"  
80x80cm / 32"x32"  
40x80cm / 16"x32"  
60x60cm / 24"x24"



Silver River Light  
80x160cm / 32"x64"  
60x120cm / 24"x48"  
80x80cm / 32"x32"  
40x80cm / 16"x32"  
60x60cm / 24"x24"

## Royal Marbles

### Kodlar / Codes / Codes / Codes

Renk Color Farbe Couleur	Yüzey Surface Oberfläche Surface	60x120cm 24"x48"	60x60cm 24"x24"	Kaymazlık Slip Resistance Gleitwiderstand Antidérapant
Serpeggiante Beyaz Serpeggiante White Serpeggiante Weiß Serpeggiante Blanc	Parlak Polished Poliert Poli	MPB-R240	MPB-U240	—
Iceberg	Parlak Polished Poliert Poli	MPB-R243	MPB-U243	—
Tuana Krem Tuana Cream Tuana Crème	Parlak Polished Poliert Poli	MPB-R244	MPB-U772	—
Tuana Gri Tuana Grey Tuana Grau Tuana Gris	Parlak Polished Poliert Poli	MPB-R242	MPB-U242	—
Marrakesh Krem Marrakesh Cream Marrakesh Crème	Parlak Polished Poliert Poli	MPB-R245	MPB-U245	—
Marrakesh Egzotik Marrakesh Exotic Marrakesh Exotisch Marrakesh Exotique	Parlak / Polished Poliert / Poli Kristal Lapatura / Crystal Lapatura Kristall Lapatura / Cristal Lappatura	MPB-R246 LGMB-R570	MPB-U773 LGMB-U789	— —
Onyx	Parlak Polished Poliert Poli	MPB-R770	MPB-U770	—
Onyx Beyaz Onyx White Onyx Weiß Onyx Blanc	Parlak Polished Poliert Poli	MPB-R771	MPB-U771	—
Portoro Siyah Portoro Black Portoro Schwarz Portoro Noir	Parlak / Polished Poliert / Poli Kristal Lapatura / Crystal Lapatura Kristall Lapatura / Cristal Lappatura	MPB-R370 LGMB-R370	MPB-U280 LGMB-U280	— —
Lumina Bej Lumina Beige Lumina Beige	Parlak Polished Poliert Poli	MPB-R439	MPB-U439	—
Dark Cloud	Parlak / Polished Poliert / Poli Kristal Lapatura / Crystal Lapatura Kristall Lapatura / Cristal Lappatura	MPB-R379 LGMB-R379	MPB-U842 LGMB-U842	— —
Golden Storm Gri Golden Storm Grey Golden Storm Grau Golden Storm Gris	Parlak / Polished Poliert / Poli Kristal Lapatura / Crystal Lapatura Kristall Lapatura / Cristal Lappatura	MPB-R382 LGMB-R382	MPB-U845 LGMB-U845	— —
Invisible Marble Beyaz Invisible Marble White Invisible Marble Weiß Invisible Marble Blanc	Parlak / Polished Poliert / Poli Mat / Matte Matt / Mat	MPB-R373 GMB-R374	MPB-U831 GMB-U832	— R9

### Mat, Parlak ve Kristal Lapatura Ürünlerin Kullanım Alanları

Usage Areas of Matte, Polished and Crystal Lapatura Products  
Anwendungsbereiche von matten, poliert und Kristall Lapatura Produkten  
Domaines d'utilisation des produits mats, polis et Cristal Lappatura



Parlak Ürünlerin Kullanım Alanları / Usage Areas of Polished Products  
Anwendungsbereiche von glänzenden Produkten / Domaines d'utilisation des produits polis



\*Yoğun yaya trafiği olan alanlarda önerilmez / Not recommended in areas with heavy pedestrian traffic  
In Gebieten mit starkem Fußgängerverkehr nicht zu empfehlen / Non recommandé dans les zones à fort trafic piétonnier





## Royal Marbles

Kodlar / Codes / Codes / Codes

Renk Color Farbe Couleur	Yüzeý Surface Oberfläche Surface	60x120cm 24"x48"	60x60cm 24"x24"	Kaymazlık Slip Resistance Gleitwiderstand Antidérapant
Pulpis Gri Pulpis Grey Pulpis Grau Pulpis Gris	Parlak Polished Poliert Poli	MPB-R251	MPB-U774	—
Pulpis Krem Pulpis Cream Pulpis Creme Pulpis Crème	Parlak Polished Poliert Poli	MPB-R258	MPB-U258	—
Motion Gri Motion Grey Motion Grau Motion Gris	Parlak Polished Poliert Poli	MPB-R253	MPB-U775	—
Marfil	Parlak Polished Poliert Poli	MPB-R254	MPB-U254	—
	Parlak / Polished Poliert / Poli	MPB-R269	MPB-U248	—
Midnight Black	Kristal Lapatura / Crystal Lapatura Kristall Lapatura / Cristal Lappatura	LGMB-R269	LGMB-U248	—
	Parlak Polished Poliert Poli	MPB-R257	MPB-U257	—
Statuario	Parlak Polished Poliert Poli	MPB-R330	MPB-U260	—
Vivaldi Kemik Vivaldi Bone Vivaldi Hellbeige Vivaldi Os	Parlak Polished Poliert Poli	MPB-R331	MPB-U261	—
Vivaldi Vizon Vivaldi Mink Vivaldi Nerz Vivaldi Vison	Parlak Polished Poliert Poli	MPB-R295	MPB-U296	—
Snowyard	Parlak Polished Poliert Poli			—

Ebat Size Maß Dimensions	Kalınlık mm Thickness Dicke Épaisseur	Kutu Bilgileri / Box Information Verpackungsinformationen / Informations de boîte			Palet Bilgileri / Pallet Information Paletten Informationen / Informations de palette		
		Adet / Pcs Stückzahl / Boîte	Sqm-Lm	Kg	Kutu / Box Stückzahl / Boîte	Sqm-Lm	Kg
		60x120cm / 24"x48" Parlak / Polished / Poliert / Poli	9	2	1,44	31	30
60x60cm / 24"x24" Parlak / Polished / Poliert / Poli	9	4	1,44	27	36	51,84	997,00
60x120cm / 24"x48" Mat / Matte / Matt / Mat	9	2	1,44	31	30	43,2	955,90
60x60cm / 24"x24" Mat / Matte / Matt / Mat	9	4	1,44	27	36	51,84	997,00

Parlak ve Kristal Lapatura Ürünlerin Kullanım Alanları  
Usage Areas of Polished and Crystal Lapatura Products  
Anwendungsbereiche von Moliert und Kristall Lapatura Produkten  
Domaines d'utilisation des produits Polis et Cristal Lappatura



\*Yoğun yaya trafiği olan alanlarda önerilmez / Not recommended in areas with heavy pedestrian traffic  
In Gebieten mit starkem Fußgängerverkehr nicht zu empfehlen / Non recommandé dans les zones à fort trafic piétonnier



## Royal Marbles

Kodlar / Codes / Codes / Codes

Renk Color Farbe Couleur	Yüzeý Surface Oberfläche Surface	60x120cm 24"x48"	60x60cm 24"x24"	Kaymazlık Slip Resistance Gleitwiderstand Antidérapant
Asteroid	Parlak Polished Poliert Poli	MPB-R560	MPB-U790	—
Bluetta	Parlak Polished Poliert Poli	MPB-R573	MPB-U326	—
Prestij Beyaz Prestij White Prestij Weiß Prestij Blanc	Parlak Polished Poliert Poli	MPB-R561	MPB-U791	—
Prestij Gri Prestij Grey Prestij Grau Prestij Gris	Parlak Polished Poliert Poli	MPB-R562	MPB-U792	—
Prestij Antrasit Prestij Anthracite Prestij Anthrazit Prestij Anthracite	Parlak Polished Poliert Poli	MPB-R563	MPB-U793	—
Black & Gold	Parlak / Polished Poliert / Poli	MPB-R571	MPB-U327	—
	Kristal Lapatura / Crystal Lapatura Kristall Lapatura / Cristal Lappatura	LGMB-R572	LGMB-U328	—

Ebat Size Maß Dimensions	Kalınlık mm Thickness Dicke Épaisseur	Kutu Bilgileri / Box Information Verpackungsinformationen / Informations de boîte			Palet Bilgileri / Pallet Information Paletten Informationen / Informations de palette		
		Adet / Pcs Stückzahl / Boîte	Sqm-Lm	Kg	Kutu / Box Stückzahl / Boîte	Sqm-Lm	Kg
		60x120cm / 24"x48" Parlak / Polished / Poliert / Poli	9	2	1,44	31	30
60x60cm / 24"x24" Parlak / Polished / Poliert / Poli	9	4	1,44	27	36	51,84	997,00
60x120cm / 24"x48" Mat / Matte / Matt / Mat	9	2	1,44	31	30	43,2	955,90
60x60cm / 24"x24" Mat / Matte / Matt / Mat	9	4	1,44	27	36	51,84	997,00
60x120cm / 24"x48" Kristal Lapatura / Crystal Lapatura	9	2	1,44	30,55	30	43,20	916,56
60x60cm / 24"x24" Kristal Lapatura / Crystal Lapatura	9	4	1,44	30,00	36	43,20	930,00

Parlak ve Kristal Lapatura Ürünlerin Kullanım Alanları  
Usage Areas of Polished and Crystal Lapatura Products  
Anwendungsbereiche von Moliert und Kristall Lapatura Produkten  
Domaines d'utilisation des produits Polis et Cristal Lappatura



\*Yoğun yaya trafiği olan alanlarda önerilmez / Not recommended in areas with heavy pedestrian traffic  
In Gebieten mit starkem Fußgängerverkehr nicht zu empfehlen / Non recommandé dans les zones à fort trafic piétonnier



## Iceberg

Kodlar / Codes / Codes / Codes

Renk Color Farbe Couleur	Yüzey Surface Oberfläche Surface	80x160cm 32"x64"	60x120cm 24"x48"	80x80cm 32"x32"	60x60cm 24"x24"	Kaymazlık Slip Resistance Gleitwiderstand Antidérapant
Beyaz White Weiß Blanc	Mat Matte Matt Mat	GMB-E110	GMB-R564	GMB-A558	GMB-U797	R9
Beyaz White Weiß Blanc	Parlak Polished Poliert Poli	MPB-E111	MPB-R243	MPB-A559	MPB-U243	—
Beyaz White Weiß Blanc	Yarı Parlak Semi Polished Halb Hell Semi Poli	LGMB-E110	LGMB-R564	LGMB-A558	LGMB-U797	—
Open Book A	Parlak Polished Poliert Poli	MPB-E112	—	—	—	—
Open Book B	Parlak Polished Poliert Poli	MPB-E113	—	—	—	—

Ebat Size Maß Dimensions	Kalınlık mm Thickness Dicke Épaisseur	Kutu Bilgileri / Box Information Verpackungsinformationen / Informations de boîte			Palet Bilgileri / Pallet Information Paletten Informationen / Informations de palette		
		Adet / Pcs Stückzahl / Boîte	Sqm-Lm Sqm-Lm	Kg	Kutu / Box Stückzahl / Boîte	Sqm-Lm Sqm-Lm	Kg
		80x160cm / 32"x64" Mat / Matte / Matt / Mat	10	1	1,28	31	36
80x160cm / 32"x64" Parlak / Polished / Poliert / Poli	10	1	1,28	31	36	46,08	1166,00
80x160cm / 32"x64" Yarı Parlak / Semi Polished / Halb Hell / Semi Poli	10	1	1,28	31	36	46,08	1166,00
80x160cm / 32"x64" Open Book A - B	10	1	1,28	31	36	46,08	1166,00
60x120cm / 24"x48" Mat / Matte / Matt / Mat	9	2	1,44	30,93	30	43,2	927,90
60x120cm / 24"x48" Parlak / Polished / Poliert / Poli	9	2	1,44	30,93	30	43,2	927,90
60x120cm / 24"x48" Yarı Parlak / Semi Polished / Halb Hell / Semi Poli	9	2	1,44	30,93	30	43,2	927,90
80x80cm / 32"x32" Mat / Matte / Matt / Mat	10	2	1,28	30	40	51,2	1200,00
80x80cm / 32"x32" Parlak / Polished / Poliert / Poli	10	2	1,28	30	40	51,2	1200,00
80x80cm / 32"x32" Yarı Parlak / Semi Polished / Halb Hell / Semi Poli	10	2	1,28	30	40	51,2	1200,00
60x60cm / 24"x24" Mat / Matte / Matt / Mat	9	2	1,44	27	36	51,84	972,00
60x60cm / 24"x24" Parlak / Polished / Poliert / Poli	9	2	1,44	27	36	51,84	972,00
60x60cm / 24"x24" Yarı Parlak / Semi Polished / Halb Hell / Semi Poli	9	2	1,44	27	36	51,84	972,00

Mat, Parlak, Yarı Parlak ve Kristal Lapatura Ürünlerin Kullanım Alanları  
Usage Areas of Matte, Polished, Semi-Polished and Crystal Lapatura Products  
Anwendungsbereiche von Matten, Poliert, Halb Glänzenden und Kristall Lapatura Produkten  
Domaines d'utilisation des produits Mats, Polis, Semi Polis et Cristal Lappatura



\*Yoğun yaya trafiği olan alanlarda önerilmez / Not recommended in areas with heavy pedestrian traffic  
In Gebieten mit starkem Fußgängerverkehr nicht zu empfehlen / Non recommandé dans les zones à fort trafic piétonnier



## Savana

Kodlar / Codes / Codes / Codes

Renk Color Farbe Couleur	Yüzey Surface Oberfläche Surface	80x160cm 32"x64"	60x120cm 24"x48"	80x80cm 32"x32"	60x60cm 24"x24"	Kaymazlık Slip Resistance Gleitwiderstand Antidérapant
Savana Dark	Mat Matte Matt Mat	GMB-E300	GMB-R300	GMB-A300	GMB-U300	R9
Savana Dark	Parlak Polished Poliert Poli	GPB-E300	GPB-R300	GPB-A300	GPB-U300	—
Savana Dark	Yarı Parlak Semi Polished Halb Hell Semi Poli	LGMB-E300	LGMB-R300	LGMB-A300	LGMB-U300	—
Savana Light	Mat Matte Matt Mat	GMB-E320	GMB-R320	GMB-A320	GMB-U320	R9
Savana Light	Parlak Polished Poliert Poli	GPB-E320	GPB-R320	GPB-A320	GPB-U320	—
Savana Light	Yarı Parlak Semi Polished Halb Hell Semi Poli	LGMB-E320	LGMB-R320	LGMB-A320	LGMB-U320	—

Ebat Size Maß Dimensions	Kalınlık mm Thickness Dicke Épaisseur	Kutu Bilgileri / Box Information Verpackungsinformationen / Informations de boîte			Palet Bilgileri / Pallet Information Paletten Informationen / Informations de palette		
		Adet / Pcs Stückzahl / Boîte	Sqm-Lm Sqm-Lm	Kg	Kutu / Box Stückzahl / Boîte	Sqm-Lm Sqm-Lm	Kg
		80x160cm / 32"x64" Mat / Matte / Matt / Mat	10	1	1,28	31	36
80x160cm / 32"x64" Parlak / Polished / Poliert / Poli	10	1	1,28	31	36	46,08	1166,00
80x160cm / 32"x64" Yarı Parlak / Semi Polished / Halb Hell / Semi Poli	10	1	1,28	31	36	46,08	1166,00
60x120cm / 24"x48" Mat / Matte / Matt / Mat	9	2	1,44	30,93	30	43,2	927,90
60x120cm / 24"x48" Parlak / Polished / Poliert / Poli	9	2	1,44	30,93	30	43,2	927,90
60x120cm / 24"x48" Yarı Parlak / Semi Polished / Halb Hell / Semi Poli	9	2	1,44	30,93	30	43,2	927,90
80x80cm / 32"x32" Mat / Matte / Matt / Mat	10	2	1,28	30	40	51,2	1200,00
80x80cm / 32"x32" Parlak / Polished / Poliert / Poli	10	2	1,28	30	40	51,2	1200,00
80x80cm / 32"x32" Yarı Parlak / Semi Polished / Halb Hell / Semi Poli	10	2	1,28	30	40	51,2	1200,00
60x60cm / 24"x24" Mat / Matte / Matt / Mat	9	2	1,44	27	36	51,84	972,00
60x60cm / 24"x24" Parlak / Polished / Poliert / Poli	9	2	1,44	27	36	51,84	972,00
60x60cm / 24"x24" Yarı Parlak / Semi Polished / Halb Hell / Semi Poli	9	2	1,44	27	36	51,84	972,00

Mat, Parlak, Yarı Parlak ve Kristal Lapatura Ürünlerin Kullanım Alanları  
Usage Areas of Matte, Polished, Semi-Polished and Crystal Lapatura Products  
Anwendungsbereiche von Matten, Poliert, Halb Glänzenden und Kristall Lapatura Produkten  
Domaines d'utilisation des produits Mats, Polis, Semi Polis et Cristal Lappatura



\*Yoğun yaya trafiği olan alanlarda önerilmez / Not recommended in areas with heavy pedestrian traffic  
In Gebieten mit starkem Fußgängerverkehr nicht zu empfehlen / Non recommandé dans les zones à fort trafic piétonnier





## Silver River

Kodlar / Codes / Codes / Codes

Renk Color Farbe Couleur	Yüzey Surface Oberfläche Surface	Boyutlar / Dimensions				Kaymazlık Slip Resistance Gleitwiderstand Antidérapant
		80x160cm 32"x64"	60x120cm 24"x48"	80x80cm 32"x32"	60x60cm 24"x24"	
Silver River Dark	Mat / Matte / Matt / Mat	GMB-E302	GMB-R302	GMB-A302	GMB-U302	R9
	Parlak / Polished / Poliirt / Poli	GPB-E302	GPB-R302	GPB-A302	GPB-U302	—
	Yarı Parlak / Semi Polished Half Hell / Semi Poli	LGMB-E302	LGMB-R302	LGMB-A302	LGMB-U302	—
Open Book A Dark	Parlak / Polished / Poliirt / Poli	GPB-E303	—	—	—	—
	Parlak / Polished / Poliirt / Poli	GPB-E397	—	—	—	—
Silver River Light	Mat / Matte / Matt / Mat	GMB-E322	GMB-R322	GMB-A322	GMB-U322	R9
	Parlak / Polished / Poliirt / Poli	GPB-E322	GPB-R322	GPB-A322	GPB-U322	—
	Yarı Parlak / Semi Polished Half Hell / Semi Poli	LGMB-E322	LGMB-R322	LGMB-A322	LGMB-U322	—
Open Book A Light	Parlak / Polished / Poliirt / Poli	GPB-E323	—	—	—	—
Open Book B Light	Parlak / Polished / Poliirt / Poli	GPB-E391	—	—	—	—

Ebat Size Maß Dimensions	Kalınlık mm Thickness Dicke Épaisseur	Kutu Bilgileri / Box Information Verpackungsinformationen / Informations de boîte			Palet Bilgileri / Pallet Information Paletten Informationen / Informations de palette		
		Adet / Pcs Stückzahl / Boîte	Sqm-Lm Sqm-Lm	Kg	Kutu / Box Stückzahl / Boîte	Sqm-Lm Sqm-Lm	Kg
		80x160cm / 32"x64" Mat / Matte / Matt / Mat	10	1	1,28	31	36
80x160cm / 32"x64" Parlak / Polished / Poliirt / Poli	10	1	1,28	31	36	46,08	1166,00
80x160cm / 32"x64" Yan Parlak / Semi Polished / Halb Hell / Semi Poli	10	1	1,28	31	36	46,08	1166,00
80x160cm / 32"x64" Open Book A - B	10	1	1,28	31	36	46,08	1166,00
60x120cm / 24"x48" Mat / Matte / Matt / Mat	9	2	1,44	30,93	30	43,2	927,90
60x120cm / 24"x48" Parlak / Polished / Poliirt / Poli	9	2	1,44	30,93	30	43,2	927,90
60x120cm / 24"x48" Yan Parlak / Semi Polished / Halb Hell / Semi Poli	9	2	1,44	30,93	30	43,2	927,90
80x80cm / 32"x32" Mat / Matte / Matt / Mat	10	2	1,28	30	40	51,2	1200,00
80x80cm / 32"x32" Parlak / Polished / Poliirt / Poli	10	2	1,28	30	40	51,2	1200,00
80x80cm / 32"x32" Yan Parlak / Semi Polished / Halb Hell / Semi Poli	10	2	1,28	30	40	51,2	1200,00
60x60cm / 24"x24" Mat / Matte / Matt / Mat	9	2	1,44	27	36	51,84	972,00
60x60cm / 24"x24" Parlak / Polished / Poliirt / Poli	9	2	1,44	27	36	51,84	972,00
60x60cm / 24"x24" Yan Parlak / Semi Polished / Halb Hell / Semi Poli	9	2	1,44	27	36	51,84	972,00

## Mat, Parlak, Yarı Parlak ve Kristal Lapatura Ürünlerin Kullanım Alanları

Usage Areas of Matte, Polished, Semi-Polished and Crystal Lapatura Products  
Anwendungsbereiche von Matten, Poliirt, Halb Glänzenden und Kristall Lapatura Produkten  
Domaines d'utilisation des produits Mats, Polis, Semi Polis et Cristal Lappatura



\*Yoğun yaya trafiği olan alanlarda önerilmez / Not recommended in areas with heavy pedestrian traffic  
In Gebieten mit starkem Fußgängerverkehr nicht zu empfehlen / Non recommandé dans les zones à fort trafic piétonnier

## Parlak Ürünlerin Kullanım Alanları / Usage Areas of Polished Products

Anwendungsbereiche von glänzenden Produkten / Domaines d'utilisation des produits polis



## Mat, Parlak, Yarı Parlak ve Kristal Lapatura Ürünlerin Kullanım Alanları

Usage Areas of Matte, Polished, Semi-Polished and Crystal Lapatura Products  
Anwendungsbereiche von Matten, Poliirt, Halb Glänzenden und Kristall Lapatura Produkten  
Domaines d'utilisation des produits Mats, Polis, Semi Polis et Cristal Lappatura



\*Yoğun yaya trafiği olan alanlarda önerilmez / Not recommended in areas with heavy pedestrian traffic  
In Gebieten mit starkem Fußgängerverkehr nicht zu empfehlen / Non recommandé dans les zones à fort trafic piétonnier

## Parlak Ürünlerin Kullanım Alanları / Usage Areas of Polished Products

Anwendungsbereiche von glänzenden Produkten / Domaines d'utilisation des produits polis





## ROYAL GALLERY

Porselen ailesinin yeni yıldızı Royal Gallery, 60x120cm ve 60x60cm ebatlarında kullanıma sunuluyor. Lüks ve parlak görünümüyle konut içinde, banyolarda, dış cephelerde ve düşük sirkülasyon alanlarında fiyat-performans açısından çok önemli bir alternatif olarak öne çıkıyor. Parlak yüzeylerin çekiciliği ve şıklığı Royal Gallery ile bir kez daha kendini kanıtıyor.

Royal Gallery, the rising star of the porcelain series, is available in sizes of 60x120cm and 60x60cm. Royal Gallery's luxurious and polished tiles are suitable for residence interiors, bathrooms, facades and low-traffic areas, standing out as a noteworthy alternative thanks to its better value for money. The appeal and style of polished surfaces measure up yet again in the Royal Gallery collection.

Royal Gallery, der neue Stern der Porzellanfamilie, ist in den Größen 60x120cm und 60x60cm verfügbar. Mit seiner luxuriösen und hellen Erscheinung ist es eine sehr wichtige Alternative in Bezug auf das Preis-Leistungs-Verhältnis in Wohnungen, Badezimmern, Fassaden und Bereichen mit geringerem Verkehr. Der Glamour und die Eleganz von glänzenden Oberflächen bewähren sich erneut mit Royal Gallery.

La Royal Gallery, nouvelle star de la famille de porcelaine, est disponible en formats 60x120cm et 60x60cm. Avec son apparence luxueuse et lustrée, elle constitue une alternative très appréciable en termes de rapport prix / performance dans les intérieurs des logements, les salles de bain, les façades extérieures et les zones à faible circulation. Le charme et l'élégance des surfaces lustrées s'affirment une fois de plus avec la Royal Gallery.



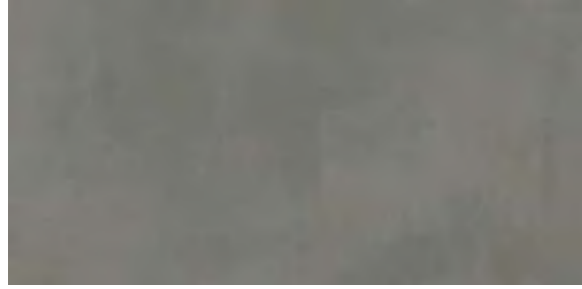

Concrete Galaxy  
60x120cm / 24"x48"  
60x60cm / 24"x24"



Pattern Beyaz / Pattern White / Pattern Weiß / Pattern Blanc  
60x120cm / 24"x48"  
60x60cm / 24"x24"

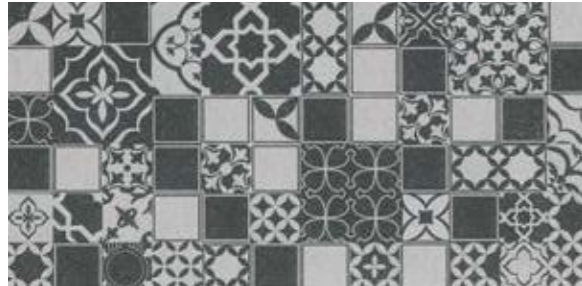

Pattern Dekor / Pattern Decor / Pattern Dekor / Pattern Décor  
60x120cm / 24"x48"  
60x60cm / 24"x24"



Pattern Kare Dekor / Pattern Square Decor /  
Pattern Quadrat Dekor / Pattern Carré Décor  
60x60cm / 24"x24"

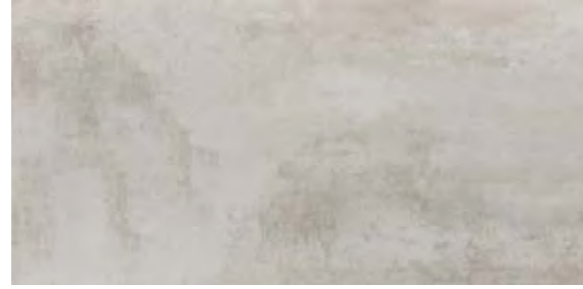

Metalix Kemik / Metalix Bone /  
Metalix Hellbeige / Metalix Os  
60x120cm / 24"x48"  
60x60cm / 24"x24"



Metalix Antrasit / Metalix Anthracite /  
Metalix Anthrazit / Metalix Anthracite  
60x120cm / 24"x48"  
60x60cm / 24"x24"

## Royal Gallery

### Kodlar / Codes / Codes / Codes

Renk Color Farbe Couleur	Yüzey Surface Oberfläche Surface	60x120cm 24"x48"	60x60cm 24"x24"	Kaymazlık Slip Resistance Gleitwiderstand Antidérapant
Concrete Galaxy	Parlak Polished Poliert Poli	MPB-R270	MPB-U270	—
Metalix Kemik Metalix Bone Metalix Hellbeige Metalix Os	Parlak Polished Poliert Poli	MPB-R239	MPB-U368	—
Metalix Antrasit Metalix Anthracite Metalix Anthrazit Metalix Anthracite	Parlak Polished Poliert Poli	MPB-R263	MPB-U369	—
Pattern Dekor Pattern Decor Pattern Dekor Pattern Décor	Mat Matte Matt Mat	GMB-R235	GMB-U235	R9
Pattern Beyaz Pattern White Pattern Weiß Pattern Blanc	Mat Matte Matt Mat	GMB-R235	GMB-U235	R9
Pattern Kare Dekor Pattern Square Decor Pattern Quadrat Dekor Pattern Carré Décor	Mat Matte Matt Mat	—	GMB-U799	R9

Ebat Size Maß Dimensions	Kalınlık mm Thickness Dicke Épaisseur	Kutu Bilgileri / Box Information Verpackungsinformationen / Informations de boîte			Palet Bilgileri / Pallet Information Paletten Informationen / Informations de palette		
		Adet / Pcs Stückzahl / Boîte	Sqm-Lm Sq-m-Lm	Kg	Kutu / Box Stückzahl / Boîte	Sqm-Lm Sq-m-Lm	Kg
60x120cm / 24"x48" Parlak / Polished / Poli / Poli	9	2	1,44	31	30	43,2	955,00
60x60cm / 24"x24" Parlak / Polished / Poli / Poli	9	4	1,44	29,28	30	43,20	997,00
60x120cm / 24"x48" Mat / Matte / Matt / Mat	9	2	1,44	31	30	43,2	955,00
60x60cm / 24"x24" Mat / Matte / Matt / Mat	9	4	1,44	29,28	30	43,20	997,00

Mat ve Yarı Parlak Ürünlerin Kullanım Alanları  
Usage Areas of Matte and Semi-Polished Products  
Anwendungsbereiche von Matten und Halb Glänzenden Produkten  
Domaines d'utilisation des produits Mats et Semi Polis



Parlak Ürünlerin Kullanım Alanları / Usage Areas of Polished Products  
Anwendungsbereiche von glänzenden Produkten / Domaines d'utilisation des produits polis



\*Yoğun yaya trafiği olan alanlarda önerilmez / Not recommended in areas with heavy pedestrian traffic  
In Gebieten mit starkem Fußgängerverkehr nicht zu empfehlen / Non recommandé dans les zones à fort trafic piétonnier



## LUXURY CEMENT PRO

Porselen seramik karonun en dayanıklı örneklerinden birisi olan Luxury Cement Pro serisi, güçlü tipolojisi ile sofistike mekanlar yaratıyor. Günümüz dekorasyon trendlerini minimal çizgilerle yansıtan bu özel seri, 60x60cm ve 60x120cm ebatlarıyla mimaride fark yaratıyor.

One of the series that expresses the strength and durability of ceramics the best, Luxury Cement Pro is designed to provide sophisticated solutions with its strong typology. Available in 60x60cm and 60x120cm sizes, the series makes a difference by introducing architectural solutions that reflect contemporary decoration trends to spaces.

Die Luxury Cement Pro-serie, eines der langlebigsten Beispiele für Porzellan-Keramikfliesen, schafft mit ihrer starken Typologie anspruchsvolle Räume. Diese spezielle Serie spiegelt die heutigen Dekorationstrends mit minimalen Linien wider und schafft mit ihren Abmessungen von 60x60cm und 60x120cm einen Unterschied in der Architektur.

La série Luxury Cement Pro, l'un des modèles les plus durables de carreaux de céramique en porcelaine, permet de créer des espaces sophistiqués grâce à son caractère affirmé. Reflétant les dernières tendances de décoration avec des lignes minimales, cette série spéciale apporte une distinction à l'architecture et est disponible en dimensions de 60x60cm et 60x120cm.





Mat / Matte / Matt / Mat



Yarı Parlak / Semi Polished / Halb Hell / Semi Poli



# LUXURY CEMENT PRO



Gri / Grey / Grau / Gris  
60x120cm / 24"x48"  
60x60cm / 24"x24"



Koyu Gri / Dark Grey / Dunkel Grau / Gris Foncé  
60x120cm / 24"x48"  
60x60cm / 24"x24"



Kemik / Bone / Hellbeige / Os  
60x120cm / 24"x48"  
60x60cm / 24"x24"



Vizon / Mink / Nerz / Vison  
60x120cm / 24"x48"  
60x60cm / 24"x24"

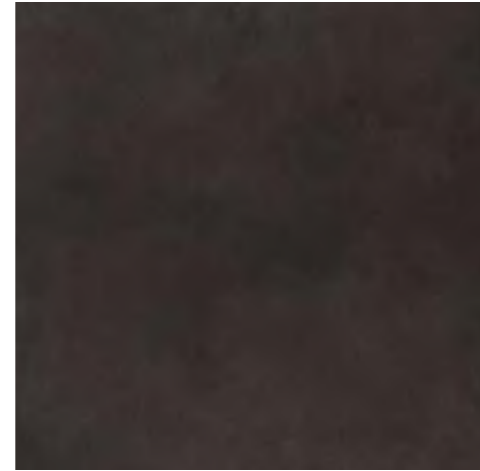

Koyu Antrasit / Dark Anthracite  
Dunkel Anthrazit / Anthracite Foncé  
60x120cm / 24"x48"  
60x60cm / 24"x24"

## Luxury Cement Pro

Kodlar / Codes / Codes / Codes

Renk Color Farbe Couleur	Yüzey Surface Oberfläche Surface	Kutu Bilgileri / Box Information Verpackungsinformationen / Informations de boîte		Palet Bilgileri / Pallet Information Paletten Informationen / Informations de palette
		60x120cm 24"x48"	60x60cm 24"x24"	
Gri Grey Grau Gris	Mat / Matte Matt / Mat	GMB-R395	GMB-U395	R9
	Yan Parlak Semi Polished Halb Hell Semi Poli	LGMB-R431	LGMB-U431	—
Vizon Mink Nerz Vison	Mat / Matte Matt / Mat	GMB-R410	GMB-U410	R9
	Yan Parlak Semi Polished Halb Hell Semi Poli	LGMB-R430	LGMB-U430	—
Koyu Gri Dark Grey Dunkel Grau Gris Foncé	Mat / Matte Matt / Mat	GMB-R396	GMB-U396	R9
	Yan Parlak Semi Polished Halb Hell Semi Poli	LGMB-R432	LGMB-U432	—
Koyu Antrasit Dark Anthracite Dunkel Anthrazit Anthracite Foncé	Mat / Matte Matt / Mat	GMB-R397	GMB-U397	R9
	Yan Parlak Semi Polished Halb Hell Semi Poli	LGMB-R433	LGMB-U433	—
Kemik Bone Hellbeige Os	Mat / Matte Matt / Mat	GMB-R398	GMB-U398	R9
	Yan Parlak Semi Polished Halb Hell Semi Poli	LGMB-R434	LGMB-U434	—

Ebat Size Maß Dimensions	Kalınlık mm Thickness Dicke Épaisseur	Kutu Bilgileri / Box Information Verpackungsinformationen / Informations de boîte			Palet Bilgileri / Pallet Information Paletten Informationen / Informations de palette			
		Adet / Pcs Stückzahl / Boîte	Sqm-Lm Sqm-Lm	Kg	Kutu / Box Stückzahl / Boîte	Sqm-Lm Sqm-Lm	Kg	
								60x120cm / 24"x48"
60x60cm / 24"x24"	Mat / Matte / Matt / Mat	9	4	1,44	29,28	30	43,20	955,00
60x120cm / 24"x48"	Yan Parlak / Semi Polished / Halb Hell / Semi Poli	9	2	1,44	30,55	30	43,20	955,00
60x60cm / 24"x24"	Yan Parlak / Semi Polished / Halb Hell / Semi Poli	9	4	1,44	29,28	30	43,20	955,00





## CEMENT 2.0 PRO

Mimarinin vazgeçilmeyen klasiği brüt beton görünümü, Cement 2.0 Pro serisi sayesinde seramik şıklığıyla buluşuyor. Dijital üretim teknolojisiyle; mat ve yarı parlak alternatifleriyle farklı mekanlarda yer alıyor.

Exposed concrete, an indispensable classic in the architecture, meets the ceramic's stylishness with Cement 2.0 Pro series. It is used at different places thanks to its digital production technology as well as matte and semi-polished alternatives it offers.

Das unverzichtbare klassische Sichtbeton-Erscheinungsbild der Architektur trifft bei der Cement 2.0 Pro-Serie auf keramische Eleganz. Die Serie mit ihren Alternativen matt und halbhell findet mit ihrer digitalen Herstellungstechnik Platz in verschiedenen Räumlichkeiten.

L'aspect de béton brut, un classique indispensable de l'architecture, rencontre l'élégance de la céramique dans la série Cement 2.0 Pro. La série, fabriquée avec une technologie de production numérique, offre une possibilité d'emploi dans divers espaces avec ses alternatives de surface mate et semi poli.





Mat / Matte / Matt / Mat

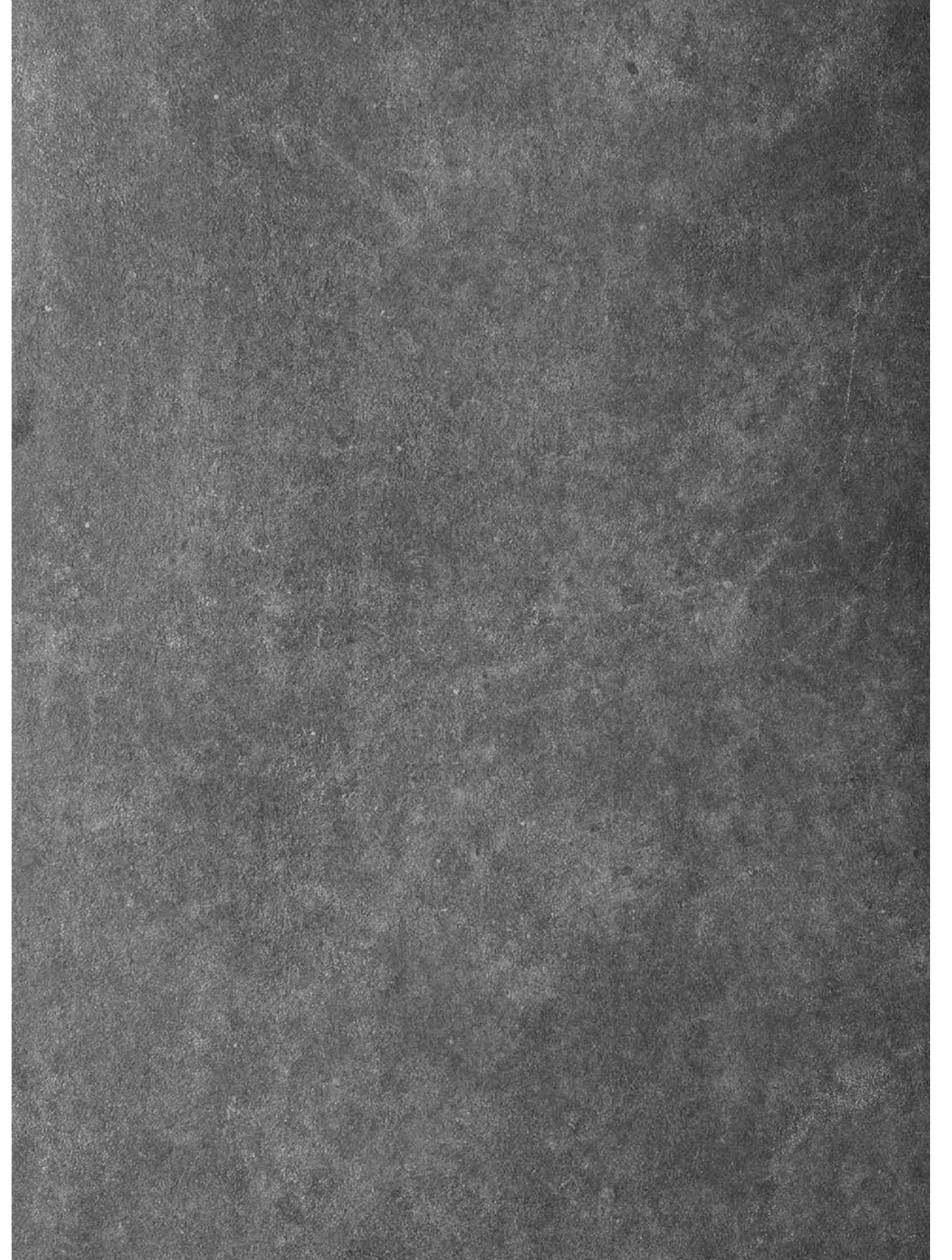

Yarı Parlak / Semi Polished / Halb Hell / Semi Poli



# CEMENT 2.0 PRO

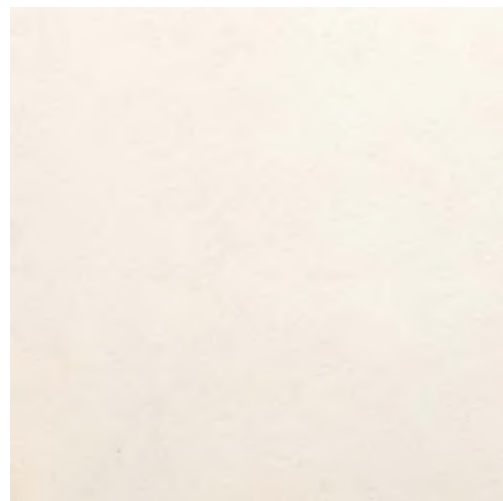

Buz / Ice / Eis / Ice  
60x120cm / 24"x48" / 60x60cm / 24"x24"



Kum / Sand / Sand / Sable  
60x120cm / 24"x48" / 60x60cm / 24"x24"

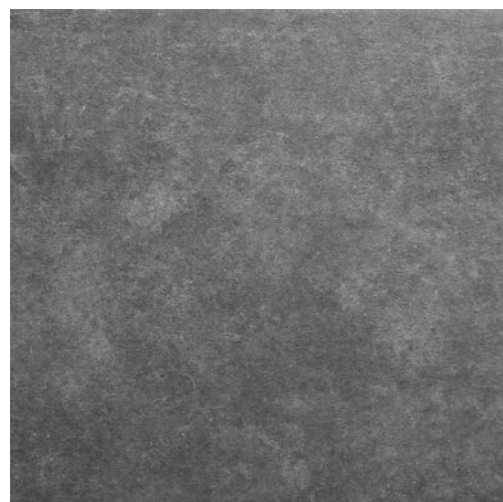

Cold Gri / Cold Grey / Cold Grau / Cold Gris  
60x120cm / 24"x48" / 60x60cm / 24"x24"



Kil / Clay / Klei / Argile  
60x120cm / 24"x48" / 60x60cm / 24"x24"

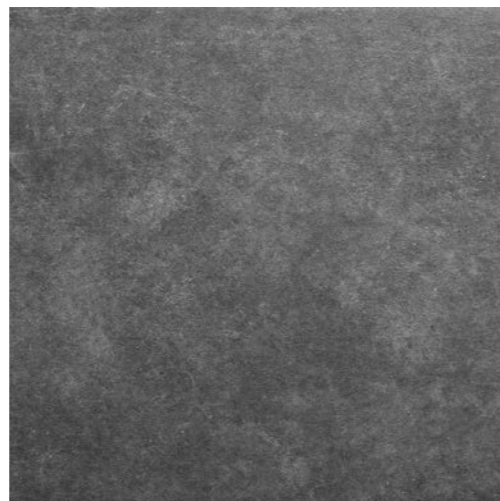

Koyu Gri / Dark Grey / Dunkel Grau / Gris Foncé  
60x120cm / 24"x48" / 60x60cm / 24"x24"

## Cement 2.0 Pro

Kodlar / Codes / Codes / Codes

Renk Color Farbe Couleur	Yüzey Surface Oberfläche Surface	60x120cm 24"x48"	60x60cm 24"x24"	Kaymazlık Slip Resistance Gleitwiderstand Antidérapant
Buz Ice Eis Ice	Mat / Matte Matt / Mat Yarı Parlak / Semi Polished Halb Hell / Semi Poli	GMB-R390 LGMB-R423	GMB-U390 LGMB-U423	R9 —
Kil Clay Ton Argile	Mat / Matte Matt / Mat Yarı Parlak / Semi Polished Halb Hell / Semi Poli	GMB-R391 LGMB-R424	GMB-U391 LGMB-U424	R9 —
Kum Sand Sand Sable	Mat / Matte Mat / Matte Yarı Parlak / Semi Polished Halb Hell / Semi Poli	GMB-R392 LGMB-R425	GMB-U392 GMB-U425	R9 —
Koyu Gri Dark Grey Dunkel Grau Gris Foncé	Mat / Matte Matt / Mat Yarı Parlak / Semi Polished Halb Hell / Semi Poli	GMB-R393 LGMB-R426	GMB-U393 LGMB-U426	R9 —
Cold Gri Cold Grey Cold Grau Cold Gris	Mat / Matte Matt / Mat Yarı Parlak / Semi Polished Halb Hell / Semi Poli	GMB-R441 LGMB-R441	GMB-U441 LGMB-U441	R9 —

Ebat Size Maß Dimensions	Kalınlık mm Thickness Dicke Épaisseur	Kutu Bilgileri / Box Information Verpackungsinformationen / Informations de boîte			Palet Bilgileri / Pallet Information Paletten Informationen / Informations de palette		
		Adet / Pcs Stückzahl / Boîte	Sqm-Lm	Kg	Kutu / Box Stückzahl / Boîte	Sqm-Lm	Kg
60x120cm / 24"x48"	9	2	1,44	30,55	30	43,20	955,00
60x120cm / 24"x48"	9	2	1,44	30,55	30	43,20	955,00
60x60cm / 24"x24"	9	4	1,44	29,28	30	43,20	955,00
60x60cm / 24"x24"	9	4	1,44	29,28	30	43,20	955,00



## İKON PRO

Eskitilmiş görünümü ve rustik doğal taş efekti ile iç ve dış mekanlara zariflik katan İkon Pro serisi; kemik, gri ve vizon renklerin doğallığını gerçekçi formlarla sunuyor. Mat ve yarı parlak yüzey alternatifleriyle ön plana çıkan seri, kullanıldığı her mekana estetik dokunuşlar yapıyor.

Soft and elegant touches in indoors and outdoors with rustic natural stone effect. İkon Pro series reflects the natural feel of bone, grey and mink colors realistically. In addition to various options, matte and semi-polished alternatives give every other place it is used an aesthetic touch.

Die İkon Pro-serie, die Innen- und Außenbereichen mit ihrem veralterten Aussehen und rustikalen Natursteineffekt Eleganz verleiht, präsentiert die Natürlichkeit Knochenweiß-, Grau- und Nerzfarben in natürlichen Formen. Die Serie, die sich durch matte und seidenmatte Oberflächenalternativen auszeichnet, verleiht jedem Ort, an dem sie eingesetzt wird, ästhetische Akzente.

La série İkon Pro ajoute de l'élégance aux espaces intérieurs et extérieurs avec son aspect vieilli et son effet rustique de la pierre naturelle. Elle présente une interprétation réaliste du naturel des couleurs os, gris et vison. La série, qui se distingue par ses alternatives de surfaces mates et semi polies, apporte une touche esthétique à chaque espace où elle est employée.



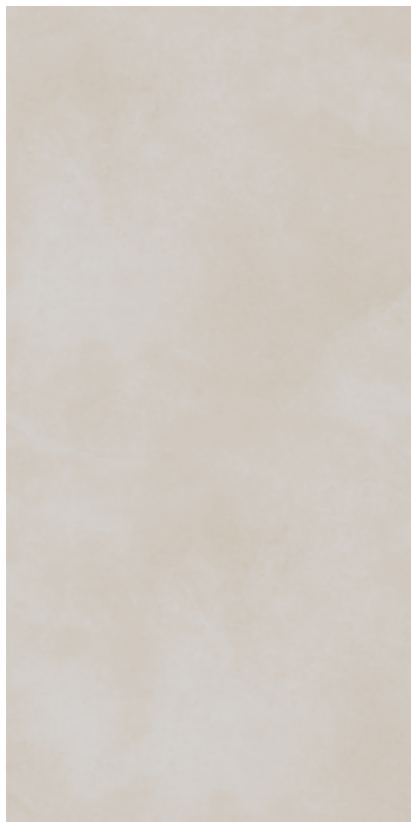

Kemik / Bone / Hellbeige / Os  
60x120cm / 24"x48"  
60x60cm / 24"x24"



Gri / Grey / Grau / Gris  
60x120cm / 24"x48"  
60x60cm / 24"x24"



Vizon / Mink / Nerz / Vison  
60x120cm / 24"x48"  
60x60cm / 24"x24"

### İkon Pro / Icon Pro

Kodlar / Codes / Codes / Codes

Renk Color Farbe Couleur	Yüzey Surface Oberfläche Surface	60x120cm 24"x48"	60x60cm 24"x24"	Kaymazlık Slip Resistance Gleitwiderstand Antidérapant
Kemik Bone Hellbeige Os	Mat / Matte Matt / Mat	GMB-R399	GMB-U399	R9
	Yarı Parlak / Semi Polished Halb Hell Semi Poli	LGMB-R427	LGMB-U427	—
Gri Grey Grau Gris	Mat / Matte Matt / Mat	GMB-R400	GMB-U400	R9
	Yarı Parlak Semi Polished Halb Hell Semi Poli	LGMB-R428	LGMB-U428	—
Vizon Mink Nerz Vison	Mat / Matte Matt / Mat	GMB-R401	GMB-U401	R9
	Yarı Parlak Semi Polished Halb Hell Semi Poli	LGMB-R429	LGMB-U429	—

Ebat Size Maß Dimensions	Kalinlık mm Thickness Dicke Épaisseur	Kutu Bilgileri / Box Information Verpackungsinformationen / Informations de boîte			Palet Bilgileri / Pallet Information Paletten Informationen / Informations de palette		
		Adet / Pcs Stückzahl / Boîte	Sqm-Lm Sqm-Lm	Kg	Kutu / Box Stückzahl / Boîte	Sqm-Lm Sqm-Lm	Kg
		60x120cm / 24"x48" Mat / Matte / Matt / Mat	9	2	1,44	30,93	30
60x60cm / 24"x24" Mat / Matte / Matt / Mat	9	4	1,44	27	36	51,84	972,00
60x120cm / 24"x48" Yarı Parlak / Semi Polished / Halb Hell / Semi Poli	9	2	1,44	30,93	30	43,02	927,90
60x60cm / 24"x24" Yarı Parlak / Semi Polished / Halb Hell / Semi Poli	9	4	1,44	27	36	51,84	972,00



## STROMBOLI PRO

İnsanlar üzerinde dinlendirici bir etki yaratan Stromboli Pro serisi; beyaz, bej, gümüş ve antrasit gibi renk alternatifleri ile bu etkiyi duvar ve zeminlere taşıyor. Porselen olarak üretilen seri, hem evler hem de ofisler için ideal kullanım sağlıyor.

Creating a soothing effect on people, Stromboli Pro carries this effect to the walls and floors with color alternatives including white, beige, silver and anthracite.

Manufactured as porcelain, the series ensures ideal use for both residential and office buildings.

Die Stromboli Pro serie, die eine entspannende Wirkung auf Menschen hat, überträgt mit seinen Farbalternativen weiß, beige, silber und anthrazit diesen Effekt auf Wände und Fußböden. Die als Porzellan hergestellte Serie eignet sich ideal für Privathaushalte und Büros.

La série Stromboli Pro permet d'apporter une note apaisante sur les murs et les sols avec ses alternatives de couleurs blanc, beige, argent et anthracite. Fabriquée en porcelaine, la série propose une application idéale pour les logements et les espaces de travail.





Naturel / Natural / Naturel / Naturel



Beyaz Naturel / White Natural / Weiß Naturel / Blanc Naturel  
60x120cm / 24"x48"  
60x60cm / 24"x24"



Gümüş Naturel / Silver Natural / Silber Naturel / Argent Naturel  
60x120cm / 24"x48"  
60x60cm / 24"x24"



Bej Naturel / Beige Natural / Beige Naturel / Beige Naturel  
60x120cm / 24"x48"  
60x60cm / 24"x24"

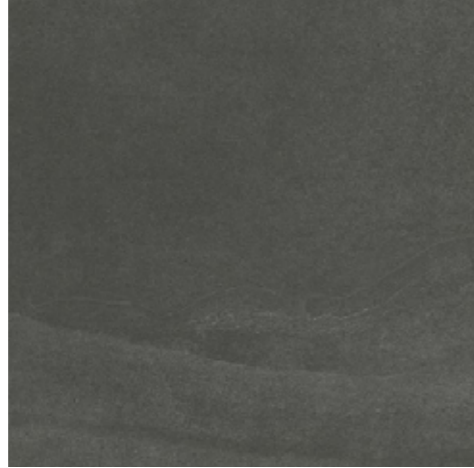

Antrasit Naturel / Anthracite Natural  
 Anthrazit Naturel / Anthracite Naturel  
 60x120cm / 24"x48"  
 60x60cm / 24"x24"

### Stromboli Pro

Kodlar / Codes / Codes / Codes

Renk Color Farbe Couleur	Yüzey Surface Oberfläche Surface	60x120cm 24"x48"	60x60cm 24"x24"	Kaymazlık Slip Resistance Gleitwiderstand Antidérapant
Beyaz White Weiß Blanc	Naturel Natural Naturel Naturel	GMB-R440	GMB-U440	R10
Gümüş Silver Silber Argent	Naturel Natural Naturel Naturel	GMB-R437	GMB-U437	R10
Antrasit Anthracite Anthrazit Anthracite	Naturel Natural Naturel Naturel	GMB-R436	GMB-U436	R10
Bej Beige Beige Beige	Naturel Natural Naturel Naturel	GMB-R438	GMB-U438	R10

Ebat Size Maß Dimensions	Kalinlık mm Thickness Dicke Épaisseur	Kutu Bilgileri / Box Information Verpackungsinformationen / Informations de boîte			Palet Bilgileri / Pallet Information Paletten Informationen / Informations de palette		
		Adet / Pcs Stückzahl / Boîte	Sqm-Lm Sqm-Lm	Kg	Kutu / Box Stückzahl / Boîte	Sqm-Lm Sqm-Lm	Kg
60x120cm / 24"x48" Naturel / Natural / Naturel / Naturel	9	2	1,44	30,55	30	43	955
60x60cm / 24"x24" Naturel / Natural / Naturel / Naturel	9	4	1,44	29,28	30	43	955



# TERRA



Mat / Matte / Matt / Mat



Beyaz / White / Weiß / Blanc  
60x60cm / 24"x24"  
60x120cm / 24"x48"



Gri / Grey / Grau / Gris  
60x60cm / 24"x24"  
60x120cm / 24"x48"



Gümüş / Silver / Silber / Argent  
60x60cm / 24"x24"  
60x120cm / 24"x48"

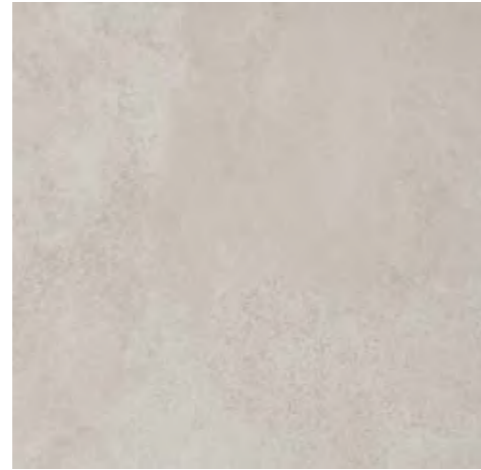

Bej / Beige / Beige / Beige  
60x60cm / 24"x24"  
60x120cm / 24"x48"

## Terra

Kodlar / Codes / Codes / Codes

Renk Color Farbe Couleur	Yüzeý Surface Oberfläche Surface	60x60cm 24"x24"	60x120cm 24"x48"	Kaymazlık Slip Resistance Gleitwiderstand Antidérapant
Beyaz White Weiß Blanc	Mat Matte Matt Mat	GMB-U406	GMB-R406	R9
Gri Grey Grau Gris	Mat Matte Matt Mat	GMB-U407	GMB-R407	R9
Gümüş Silver Silber Argent	Mat Matte Matt Mat	GMB-U408	GMB-R408	R9
Bej Beige Beige Beige	Mat Matte Matt Mat	GMB-U409	GMB-R409	R9

Ebat Size Maß Dimensions	Kalınlık mm Thickness Dicke Épaisseur	Kutu Bilgileri / Box Information Verpackungsinformationen / Informations de boîte			Palet Bilgileri / Pallet Information Paletten Informationen / Informations de palette		
		Adet / Pcs Stückzahl / Boîte	Sqm-Lm	Kg	Kutu / Box Stückzahl / Boîte	Sqm-Lm	Kg
		60x60cm / 24"x24"	4	1,44	29,28	30	43,20
60x120cm / 24"x48"	2	1,44	30,55	30	43,2	955	







## CEMENTO CASTELLO

Modern görünümünü yalın bir tasarımla harmanlayan Cemento Castello serisi, zamanın ötesinde bir tarz yakalamak isteyenlere hitap ediyor. Hem zeminde hem de duvarda kullanılabilen seri, mekanda kattığı derinlik algısıyla da kusursuzluğunu tamamlıyor.

Combining a modern look with lean design, the Cemento Castello series is for those who seek a style ahead of their time. Suitable for both floor and wall applications, the series adds a sense of depth to spaces, complementing its perfection.

Die Cemento Castello Serie vereint das moderne Aussehen mit einem schlichten Design und spricht Leute an, die einen Style, der unserer Zeit hinausgeht, bevorzugen. Die Serie kann sowohl auf dem Fußboden als auch an der Wand benutzt werden und vollendet ihre Enwandfreiheit mit ihrer Tiefenperzeption.

La série Cemento Castello qui combine une apparence moderne avec une conception sobre s'adresse à ceux qui veulent obtenir un style en avance sur leur temps. La série utilisable à la fois sur le sol et le mur, complète sa perfection avec la conception de profondeur qu'elle ajoute à l'espace.



Beyaz / White / Weiß / Blanc  
80x80cm / 32"x32"



Badem / Almond / Mandel / Amande  
80x80cm / 32"x32"



Gri / Grey / Grau / Gris  
80x80cm / 32"x32"

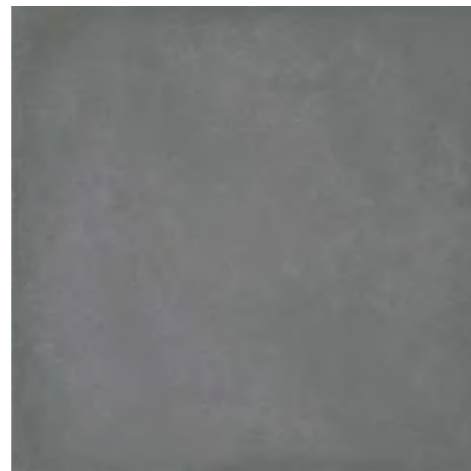

Antrasit / Anthracite / Anthrazit / Anthracite  
80x80cm / 32"x32"

### Cemento Castello

Kodlar / Codes / Codes / Codes

Renk Color Farbe Couleur	Yüzey Surface Oberfläche Surface	80x80cm 32"x32"	Kaymazlık Slip Resistance Gleitwiderstand Antidérapant
Beyaz White Weiß Blanc	Mat Matte Matt Mat	MMB-A451	R9
Badem Almond Mandel Amande	Mat Matte Matt Mat	MMB-A450	R9
Gri Grey Grau Gris	Mat Matte Matt Mat	MMB-A459	R9
Antrasit Anthracite Anthrazit Anthracite	Mat Matte Matt Mat	MMB-A460	R9

Ebat Size Maß Dimensions	Kalınlık mm Thickness Dicke Épaisseur	Kutu Bilgileri / Box Information Verpackungsinformationen / Informations de boîte			Palet Bilgileri / Pallet Information Paletten Informationen / Informations de palette		
		Adet / Pcs Stückzahl / Boîte	Sqm-Lm Sqm-Lm	Kg	Kutu / Box Stückzahl / Boîte	Sqm-Lm Sqm-Lm	Kg
80x80cm / 32"x32" Mat / Matte / Matt / Mat	10	2	1,28	30	40	51,2	1225,00





## UPTOWN

Modern şehirlerin yapı dokusundan esinlenen Uptown serisi porselen karolar, açık ve koyu renk seçenekleri ile sunuluyor. 60x120cm, 60x60cm ebatlarında üretilen Uptown serisi, mat ve yarı parlak yüzey alternatifleriyle sadeliğe yeni bir boyut kazandırıyor. Uptown serisi; konut içi, otel, ofis, kafe, restoran, alışveriş merkezi, ticari alanlar, dış mekan ve dış cepheler için estetik ve kullanışlı seçenekler sunuyor.

Inspired by the modern urban structures' textures, porcelain tiles in Uptown series is introduced in light and dark color alternatives. Produced in sizes of 60x120cm, 60x60cm, Uptown series brings a whole new dimension to simplicity through surfaces by offering matte and semi-polished options. Uptown series offers practical and aesthetic options for the interiors of residences, hotels, offices, cafes, restaurants, shopping malls, commercial spaces, as well as the outdoors and facades.

Porzellanfliesen von Uptown-serie, inspiriert von der Textur der modernen Städte, werden in hellen und dunklen Farben angeboten. Uptown-serie, die in den Maßen 60x120cm und 60x60cm verfügbar ist, verleiht mit seinen matten und semi-polierten Oberflächen der Schlichtheit eine neue dimension. Uptown bietet ästhetische und nützliche Alternativen für Wohnräume, Hotels, Büros, Cafes, Restaurants, Einkaufszentren, Geschäftszentren, Fassaden und Außenbereichen an.

Les carreaux de porcelaine de la - série Uptown inspirée de la texture des bâtiments des villes modernes, se déclinent dans les tons clairs et foncés. La série Uptown fabriquée dans les dimensions 60x120cm et, 60x60cm fait gagner une nouvelle dimension à la sobriété avec des options de surfaces mates et semi polies. La série Uptown offre des options esthétiques et fonctionnelles pour les espaces intérieurs, hôtels, bureaux, cafés, restaurants, centres commerciaux, zones commerciales, espaces extérieurs et façades extérieures.





Mat / Matte / Matt / Mat



Yarı Parlak / Semi Polished / Halb Hell / Semi Poli

Light  
60x120cm / 24"x48"  
60x60cm / 24"x24"

## Uptown

Kodlar / Codes / Codes / Codes

Renk Color Farbe Couleur	Yüzey Surface Oberfläche Surface	Kutu Bilgileri / Box Information		Kaymazlık Slip Resistance Gleitwiderstand Antidérapant
		60x120cm 24"x48"	60x60cm 24"x24"	
	Mat / Matte / Matt / Mat	GMB-R177	GMB-U177	R9
Light	Yarı Parlak / Semi Polished / Halb Hell / Semi Poli	LGMB-R177	LGMB-U177	—

Ebat Size Maß Dimensions	Kalınlık mm Thickness Dicke Épaisseur	Kutu Bilgileri / Box Information			Palet Bilgileri / Pallet Information		
		Verpackungsinformationen / Informations de boîte		Paletten Informationen / Informations de palette			
		Adet / Pcs Stückzahl / Boîte	Sqm-Lm	Kg	Kutu / Box Stückzahl / Boîte	Sqm-Lm	Kg
60x120cm / 24"x48" Mat / Matte / Matt / Mat	9	2	1,44	31	30	43,2	955
60x60cm / 24"x24" Mat / Matte / Matt / Mat	9	4	1,44	29,28	30	43,20	955
60x120cm / 24"x48" Yarı Parlak / Semi Polished / Halb Hell / Semi Poli	9	2	1,44	31	30	43,2	955
60x60cm / 24"x24" Yarı Parlak / Semi Polished / Halb Hell / Semi Poli	9	4	1,44	29,28	30	43,20	955





## NATURAL STONES

Doğada gördüğünüz kusursuz güzellikteki taşlar, Natural Stones adıyla seramik karolarda hayat buluyor. Brera ve Leccese gibi doğadaki isimlerini alan ve kaymayan mat yüzeyiyle doğal taş hissi veren seri, 60x120cm, 60x60cm ebat seçenekleriyle; yoğun yaya trafiğine sahip dış mekanlarda kullanım kolaylığı sağlıyor. Dijital teknolojisi sayesinde farklı varyasyonlara sahip olan seri, doğal taş dokusu ve kolay temizlenebilme özelliğiyle her türlü alanda rahatlıkla kullanılabilir.

Perfectly beautiful stones that you find in nature come to life in the Natural Stones series. Taking inspiration from stones like Brera and Leccese, the series offers an anti-slip matte surface, and ease of use in exterior spaces that have heavy pedestrian traffic with its 60x120cm, 60x60cm dimensions. Available in different variations thanks to its digital manufacturing technology, the series is easily cleaned and can therefore be comfortably used in a variety of areas.

Steine von perfekter Schönheit, wie sie in der Natur vorkommen, werden in dieser Naturstein-Serie lebendig. Inspiriert von Brera und Leccese-Stein bietet diese Serie eine Antirutsch-Oberfläche und mit den Maßen 60x120cm, 60x60cm praktische Verwendung in Außenbereichen mit hoher Beanspruchung. Die dank der digitalen Herstellungstechnologie in vielen Varianten erhältliche Serie ist leicht zu reinigen und kann daher in einer Vielzahl verschiedener Bereiche bequem eingesetzt werden.

Les pierres d'une beauté parfaite que l'on trouve dans la nature prennent vie dans la série Natural Stones. S'inspirant de la pierre de Brera et de Leccese, la série offre une surface mate antidérapante, qui permet son utilisation dans des espaces extérieurs à haute circulation piétonnière avec ses dimensions 60x120cm, 60x60cm. Disponible en différentes versions grâce à sa technologie de fabrication numérique, la série présente la texture de la pierre naturelle et une facilité de nettoyage et peut donc être utilisée aisément dans divers espaces.

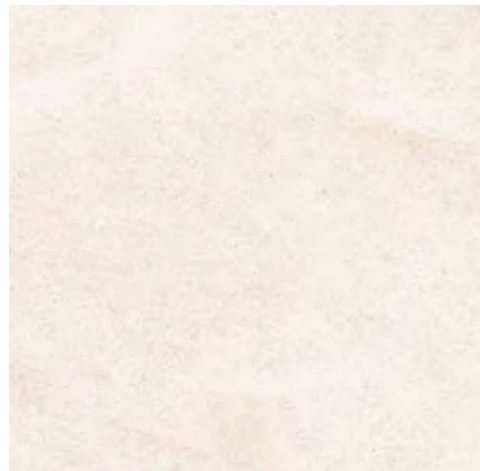

Brera White  
60x120cm / 24"x48"

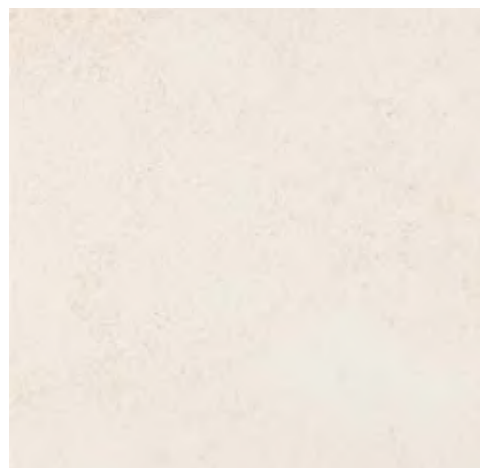

Brera Creme  
60x120cm / 24"x48"



Leccese Dark Sand  
60x120cm / 24"x48"  
60x60cm / 24"x24"

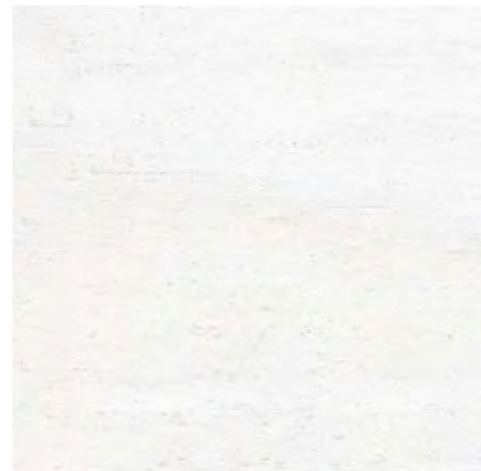

Limestone  
60x120cm / 24"x48"  
60x60cm / 24"x24"

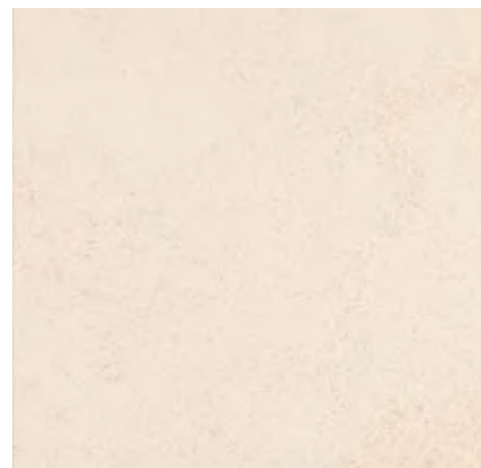

Leccese Light Sand  
60x120cm / 24"x48"



Leccese Grey  
60x120cm / 24"x48"

## Natural Stones

Kodlar / Codes / Codes / Codes

Renk Color Farbe Couleur	Yüzey Surface Oberfläche Surface	Ebatlar / Dimensions		Kaymazlık Slip Resistance Gleitwiderstand Antidérapant
		60x120cm 24"x48"	60x60cm 24"x24"	
Limestone	Mat / Matte Matt / Mat	—	GMB-U935	R9
Brera White	Mat / Matte Matt / Mat	GMB-R659	—	R9
Brera Creme	Mat / Matte Matt / Mat	GMB-R653	—	R9
Leccese Light Sand	Mat / Matte Matt / Mat	GMB-R656	—	R9
Leccese Grey	Mat / Matte Matt / Mat	GMB-R658	—	R9
Leccese Dark Sand	Mat / Matte Matt / Mat	GMB-R657	GMB-U893	R9

Ebat Size Maß Dimensions	Kalınlık mm Thickness Dicke Épaisseur	Kutu Bilgileri / Box Information Verpackungsinformationen / Informations de boîte			Palet Bilgileri / Pallet Information Paletten Informationen / Informations de palette		
		Adet / Pcs Stückzahl / Boîte	Sqm-Lm Sq-m	Kg	Kutu / Box Stückzahl / Boîte	Sqm-Lm Sq-m	Kg
60x60cm / 24"x24" Mat / Matte / Matt / Mat	9	4	1,44	29,28	30	43,20	955,00



# NASHVILLE



Mat / Matte / Matt / Mat



Yarı Parlak / Semi Polished / Halb Hell / Semi Poli



Greige  
60x120cm / 24"x48"  
60x60cm / 24"x24"



Beige  
60x120cm / 24"x48"  
60x60cm / 24"x24"

## Nashville

Kodlar / Codes / Codes / Codes

Renk Color Farbe Couleur	Yüzey Surface Oberfläche Surface	60x120cm 24"x48"	60x60cm 24"x24"	Kaymazlık Slip Resistance Gleitwiderstand Antidérapant
Greige	Mat / Matte / Matt / Mat	GMB-R190	GMB-U190	R9
	Yarı Parlak / Semi Polished / Halb Hell / Semi Poli	LGMB-R190	LGMB-U190	—
Beige	Mat / Matte / Matt / Mat	GMB-R191	GMB-U191	R9
	Yarı Parlak / Semi Polished / Halb Hell / Semi Poli	LGMB-R191	LGMB-U191	—

Ebat Size Maß Dimensions	Kalınlık mm Thickness Dicke Épaisseur	Kutu Bilgileri / Box Information Verpackungsinformationen / Informations de boîte			Palet Bilgileri / Pallet Information Paletten Informationen / Informations de palette		
		Adet / Pcs Stückzahl / Boîte	Sqm-Lm	Kg	Kutu / Box Stückzahl / Boîte	Sqm-Lm	Kg
60x120cm / 24"x48" Mat / Matte / Matt / Mat	9	2	1,44	31,00	30	43	955
60x60cm / 24"x24" Mat / Matte / Matt / Mat	9	4	1,44	29,52	30	43	910
60x120cm / 24"x48" Yan Parlak / Semi Polished / Halb Hell / Semi Poli	9	2	1,44	31,00	30	43	955
60x60cm / 24"x24" Yan Parlak / Semi Polished / Halb Hell / Semi Poli	9	4	1,44	29,52	30	43	910





## HEXAGON

Hexagon serisiyle Akdeniz'in ruhu tüm yaşam alanlarını sarmalıyor. 17,5x20cm ve 17,5x60cm'lik sıra dışı karo ebatlarıyla sunulan serideki tüm renkler, hem apayrı hem de bir bütünün parçası. Tasarımında geçmiş ve gelecek zamanı birleştiren seri; siyah, krem, cotto ve taupe gibi renklerin kusursuz uyumuyla mekanlarda büyük fark yaratıyor.

The Mediterranean spirit takes over your living spaces with the Hexagon series.

Available in the unconventional sizes of 17,5x20cm and 17,5x60cm, the colours in this series are all distinct - yet part of a whole. Merging the past with the present, the Hexagon series comes in four perfectly matching colours – black, cream, cotto and taupe – bringing two different worlds to your living spaces.

Ödüllü Seri / Award winning series  
Preisgekrönte Serie / Série primée



Die Hexagon-Serie umarmt alle Lebensräume mit der Seele des Mittelmeeres. Alle Farben der Serie mit den Maßen 1,75x20cm und 17,5x60cm sind zugleich getrennt und Teil der Gesamtheit. Die Serie kombiniert mit ihrem Design die Vergangenheit und die Zukunft und schafft mit der einwandfreien Harmonie der Farben wie schwarz, creme, cotto und taupe einen großen Unterschied in den Räumen.

Avec la série Hexagon, l'esprit de la Méditerranée s'invite dans tous les espaces de vie. Avec ses dimensions originales de 17,5x20cm et 17,5x60cm, toutes les couleurs de cette série sont uniques tout en faisant partie d'un ensemble. Combinant le passé et le futur, Hexagon apporte un cachet dans les espaces de vie, grâce à la parfaite harmonie de quatre couleurs noir, crème, taupe et cotto.





GS-A2001  
Krem / Cream / Creme / Crème  
17,5x60cm / 7"x24"



GS-A2002  
Taupe  
17,5x60cm / 7"x24"



GS-A2003  
Cotto  
17,5x60cm / 7"x24"



GS-A2004  
Siyah / Black / Schwarz / Noir  
17,5x60cm / 7"x24"

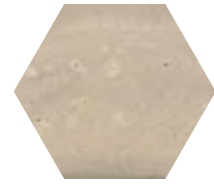

GS-A3001  
Krem / Cream / Creme / Crème  
17,5x20cm / 7"x8"

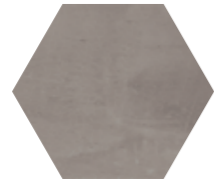

GS-A3002  
Taupe  
17,5x20cm / 7"x8"

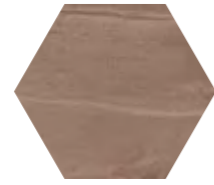

GS-A3003  
Cotto  
17,5x20cm / 7"x8"

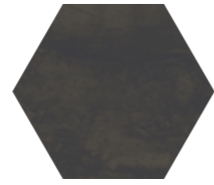

GS-A3004  
Siyah / Black / Schwarz / Noir  
17,5x20cm / 7"x8"



GS-A3005  
Heritage Dekor / Heritage Decor / Heritage Dekor / Héritage Décor  
17,5x20cm / 7"x8"



GS-A3006  
Bold Dekor / Bold Decor / Bold Dekor / Bold Décor  
17,5x20cm / 7"x8"

Ebat Size Maß Dimensions	Kalınlık mm Thickness Dicke Épaisseur	Kutu Bilgileri / Box Information Verpackungsinformationen / Informations de boîte			Palet Bilgileri / Pallet Information Paletten Informationen / Informations de palette		
		Adet / Pcs Stückzahl / Boîte	Sqm-Lm Sqm-Lm	Kg	Kutu / Box Stückzahl / Boîte	Sqm-Lm Sqm-Lm	Kg
17,5x60cm Mat / 7"x24" Mat / Matte / Matt / Mat	10	10	0,94	22,31	36	33,66	828,08
17,5x20cm Mat / 7"x8" Mat / Matte / Matt / Mat	10	10	0,26	5,62	125	32,5	727,65





## PROVENZA

Provenza serisi, günümüzün trend formu altıgeni, vazgeçilmez desenlerle buluşturuyor. Soğuk ve sıcak ton alternatifleri bulunan seri, kafelerden banyolara kadar oldukça geniş bir kullanım alanına ve döşeme seçeneklerine imkan sağlıyor.

Provenza series brings together the hexagon, the trendy form nowadays, with the most essential patterns. Having both cold and warm hues as alternatives, the series offers options of use in a wide range of places from cafés to bathrooms.

Die Provenza-Serie vereint den aktuellen Trend der hexagonalen Form mit unverzichtbaren Mustern. Die Serie mit den Alternativen mit kalten und warmen Farbtönen ermöglicht besonders umfangreiche Einsatzbereiche von Cafés bis hin zu Badezimmern.

La série Provenza allie la forme hexagonale, tendance d'aujourd'hui, avec les motifs indispensables. La série, ayant des alternatives de tons froid et chaud, une utilisation dans une variété d'espaces allant des salles de bain aux cafés et un large choix de pose.



Bej / Beige / Beige / Beige  
33x33cm / 13"x13"

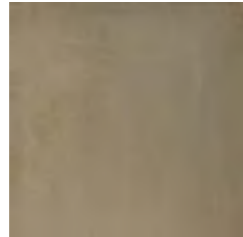

Haki / Khaki / Khaki / Kaki  
33x33cm / 13"x13"



Gri / Grey / Grau / Gris  
33x33cm / 13"x13"



Buz / Ice / Eis / Blanc  
33x33cm / 13"x13"



Gri / Grey / Grau / Gris  
33x33cm / 13"x13"



Antrasit / Anthracite / Anthrazit / Anthracite  
33x33cm / 13"x13"

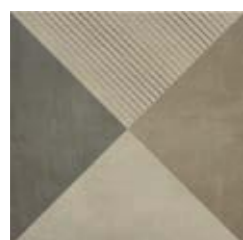
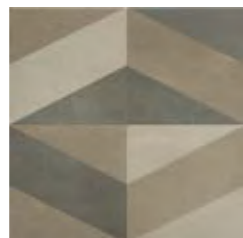
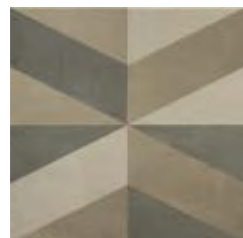
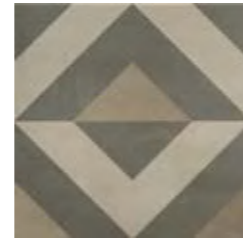

Mix Dekor Bej-Gri-Haki  
Mix Dekor Beige-Grey-Khaki  
Mix Dekor Beige-Grau-Khaki  
Mixte Décor Beige-Gris-Kaki  
33x33cm / 13"x13"



Mix Dekor Buz-Gri-Antrasit  
Mix Dekor Ice-Grey-Anthracite  
Mix Dekor Eis-Grau-Anthrazit  
Mix Dekor Ice-Gris-Anthracite  
33x33cm / 13"x13"







Hexagon  
Bej / Beige / Beige / Beige  
33x38cm / 13"x15"



Hexagon  
Haki / Khaki / Khaki / Kaki  
33x38cm / 13"x15"



Hexagon  
Gri / Grey / Grau / Gris  
33x38cm / 13"x15"

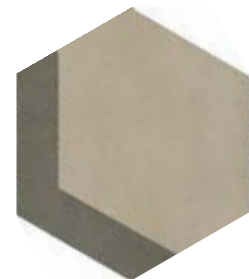

Hexagon Decor  
Bej-Gri / Beige-Grey /  
Beige-Grau / Beige-Gris  
33x38cm / 13"x15"



Hexagon Decor  
Haki-Bej / Khaki-Beige /  
Khaki-Beige / Kaki-Beige  
33x38cm / 13"x15"

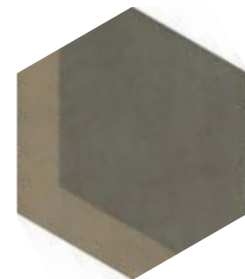

Hexagon Decor  
Gri-Haki / Grey-Khaki /  
Grey-Khaki / Grey-Kaki  
33x38cm / 13"x15"



Hexagon  
Buz / Ice / Eis / Ice  
33x38cm / 13"x15"



Hexagon  
Gri / Grey / Grau / Gris  
33x38cm / 13"x15"



Hexagon  
Antrasit / Anthracite / Anthrazit / Anthracite  
33x38cm / 13"x15"



Hexagon Decor  
Buz-Antrasit / Ice-Anthracite /  
Eis-Anthrazit / Ice-Anthracite  
33x38cm / 13"x15"



Hexagon Decor  
Gri-Buz / Grey-Ice /  
Grau-Eis / Gris-Ice  
33x38cm / 13"x15"



Hexagon Decor  
Antrasit-Gri / Anthracite-Grey /  
Anthrazit-Grau / Anthracite-Gris  
33x38cm / 13"x15"

**Provenza**

Kodlar / Codes / Codes / Codes

Renk Color Farbe Couleur	Yüzeý Surface Oberfläche Surface	Hexagon 33x38cm 13"x15"	33x33cm 13"x13"	Dekor / Decor Dekor / Décor 33x38cm 13"x15"	Mix Dekor / Mix Decor Mix Dekor / Mix Décor 33x33cm 13"x13"	Kaymazlık Slip Resistance Gleitwiderstand Antidérapant
Bej Beige Beige Beige	Mat Matte Matt Mat	GS-N4306	GS-N4301	—	—	—
Haki Khaki Khaki Kaki	Mat Matte Matt Mat	GS-N4307	GS-N4302	—	—	—
Gri Grey Grau Gris	Mat Matte Matt Mat	GS-N4308	GS-N4303	—	—	—
Buz Ice Eis Ice	Mat Matte Matt Mat	GS-N4309	GS-N4304	—	—	—
Antrasit Anthracite Anthrazit Anthracite	Mat Matte Matt Mat	GS-N4310	GS-N4305	—	—	—
Gri - Buz Grey - Ice Grau - Eis Gris - Ice	Mat Matte Matt Mat	—	—	GS-N4311	—	—
Buz - Antrasit Ice - Anthracite Eis - Anthrazit Ice - Anthracite	Mat Matte Matt Mat	—	—	GS-N4312	—	—
Antrasit - Gri Anthracite - Grey Anthrazit - Grau Anthracite - Gris	Mat Matte Matt Mat	—	—	GS-N4313	—	—
Bej - Gri Beige - Grey Beige - Grau Beige - Gris	Mat Matte Matt Mat	—	—	GS-N4314	—	—
Haki - Bej Khaki - Beige Khaki - Beige Kaki - Beige	Mat Matte Matt Mat	—	—	GS-N4315	—	—
Gri - Haki Grey - Khaki Grau - Khaki Gris - Kaki	Mat Matte Matt Mat	—	—	GS-N4316	—	—
Bej - Gri - Haki Beige - Grey - Khaki Beige - Grau - Khaki Beige - Gris - Kaki	Mat Matte Matt Mat	—	—	—	GS-N4317	—
Buz - Gri - Antrasit Ice - Grey - Anthracite Eis - Grau - Anthrazi Ice - Gris - Anthracite	Mat Matte Matt Mat	—	—	—	GS-N4318	—

Ebat Size Maß Dimensions	Kalınlık mm Thickness Dicke Épaisseur	Kutu Bilgileri / Box Information Verpackungsinformationen / Informations de boîte			Palet Bilgileri / Pallet Information Paletten Informationen / Informations de palette		
		Adet / Pcs Stückzahl / Boîte	Sqm-Lm Sq-m	Kg	Kutu / Box Stückzahl / Boîte	Sqm-Lm Sq-m	Kg
		33x38cm / 13"x15" Mat / Matte / Matt / Mat	8	13	1,22	21,10	36
33x33cm / 13"x13" Mat / Matte / Matt / Mat	8	13	1,42	23,71	46	65,32	1090,84





## CODE

Yüksek aşınmaya dayanımlı sırlı granitten oluşan Code serisi; okul, mağaza, banka gibi trafiği yoğun mekanlarda gönül rahatlığıyla kullanılabilir. Beyaz, kemik ve açık gri renk seçenekleri bulunan serinin mat, kristal ve parlak yüzey alternatifleri de var. 60x60cm ebata; şık ve sade bir dokuya sahip olan Code serisinin rektifiyeli ve rektifiyesiz seçenekleri bulunuyor.

Comprised of highly abrasion resistant glazed granite, Code series can be conveniently used in venues with heavy traffic such as schools, stores, and banks. Featuring color options of white, bone, and light grey, the series offers matte, crystal and polished surface alternatives. With a size of 60x60cm and a chic and simple texture, Code series have rectified and non-rectified options.

Die Code serie bestehend aus hochverschleißfestem glasiertem Granit kann ganz einfach an belebten Orten wie Schulen, Geschäften und Banken eingesetzt werden. Die Serie mit den Farboptionen weiß, knochenweiß und hellgrau bietet auch Alternativen mit matten, kristallinen und glänzenden Oberflächen. Die Code-Serie mit 60x60cm Größe, die eine stilvolle und schlichte Textur hat, bietet rektifizierte und nicht rektifizierte Alternativen an.

Composée de granit émaillé hautement résistant à l'usure, la série Code peut être employée avec aisance dans des lieux très fréquentés tels que les écoles, les magasins et les banques. La série, qui propose les options de couleur blanc, os et gris clair, est également disponible avec des alternatives de surface mate, cristalline et polie. La série Code, d'une taille de 60x60cm et présentant une texture élégante et épurée, propose une option rectifiée et non rectifiée.





Beyaz Mat / White Matte / Weiß Matt / Blanc Mat  
 60x60cm / 24"x24"  
 59x59cm R / 23,2"x23,2"



Kemik Mat / Bone Matte / Hellbeige Matt / Os Mat  
 60x60cm / 24"x24"  
 59x59cm R / 23,2"x23,2"



Gri Mat / Grey Matte / Grau Matt / Gris Mat  
 60x60cm / 24"x24"  
 59x59cm R / 23,2"x23,2"



Beyaz Full Lapatura / White Full Lapatura  
 Weiß Full Lapatura / Blanc Full Lappatura  
 59x59cm R / 23,2"x23,2"



Kemik Full Lapatura / Bon Full Lapatura  
 Hellbeige Full Lapatura / Os Full Lappatura  
 59x59cm R / 23,2"x23,2"



Açık Gri Full Lapatura / Light Grey Full Lapatura  
 Hellgrau Full Lapatura / Gris Clair Full Lappatura  
 59x59cm R / 23,2"x23,2"



Mat / Matte / Matt / Mat

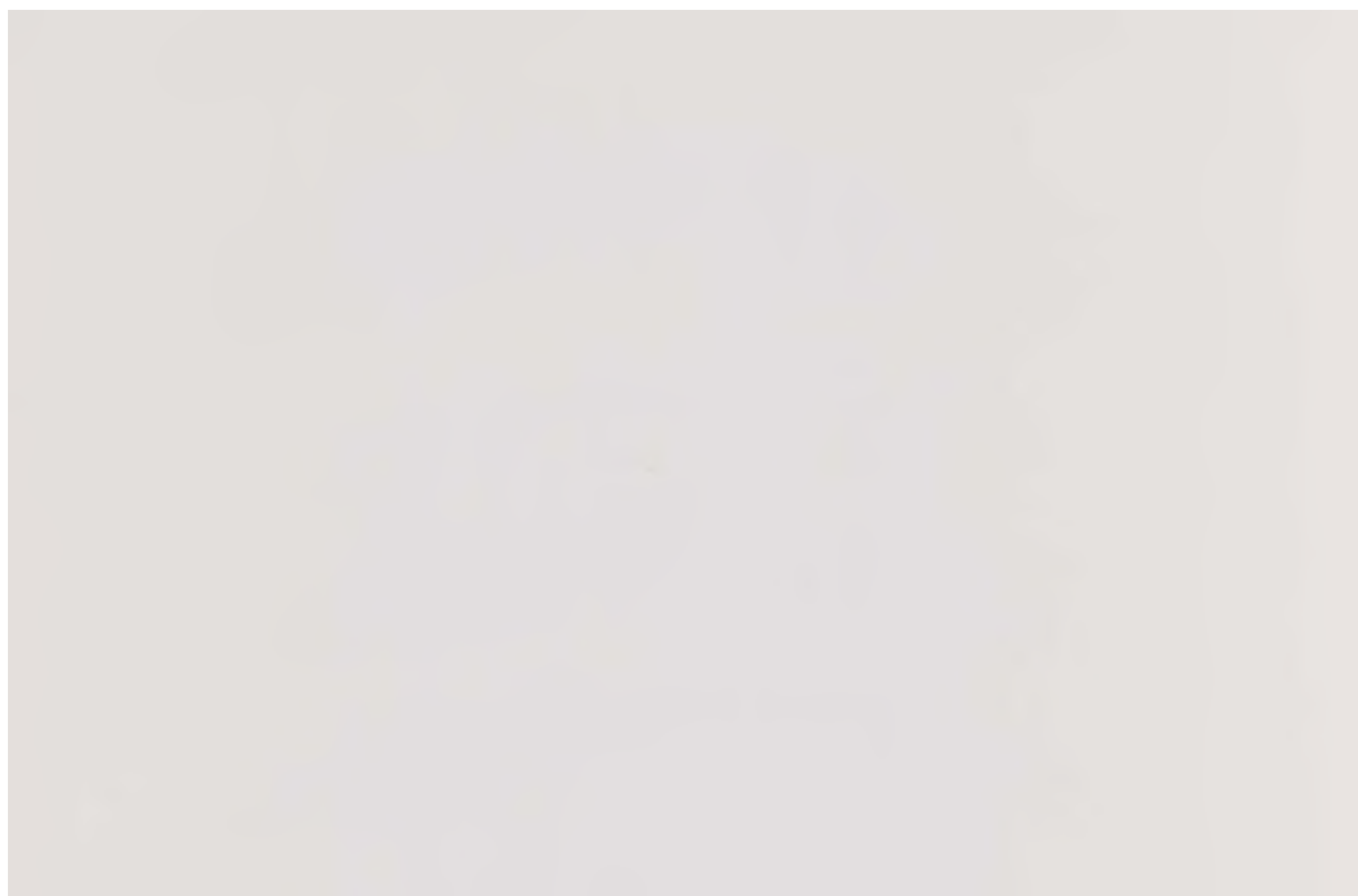

Parlak / Polished / Poliirt / Poli

## Code

Kodlar / Codes / Codes / Codes

Renk Color Farbe Couleur	Yüzey Surface Oberfläche Surface	60x60cm 24"x24"		59x59cm R 23,2"x23,2" R		Kaymazlık Slip Resistance Gleitwiderstand Antidérapant
		60x60cm 24"x24"	59x59cm R 23,2"x23,2" R	60x60cm 24"x24"	59x59cm R 23,2"x23,2" R	
Beyaz Mat White Matte Weiß Matt Blanc Mat	Mat Matte Matt Mat	GS-D8420	GS-D8420R			R9
Kemik Mat Bone Matte Hellbeige Matt Os Mat	Mat Matte Matt Mat	GS-D8421	GS-D8421R			R9
Gri Mat Grey Matte Grau Matt Gris Mat	Mat Matte Matt Mat	GS-D8422	GS-D8422R			R9
Beyaz Full Lapatura White Full Lapatura Weiß Full Lapatura Blanc Full Lappatura	Parlak Polished Poliert Poli	PGS-D8420	PGS-D8420R			—
Kemik Full Lapatura Bon Full Lapatura Hellbeige Full Lapatura Os Full Lappatura	Parlak Polished Poliert Poli	PGS-D8421	PGS-D8421R			—
Açık Gri Full Lapatura Light Grey Full Lapatura Hellgrau Full Lapatura Gris Clair Full Lappatura	Parlak Polished Poliert Poli	PGS-D8422	PGS-D8422R			—

Ebat Size Maß Dimensions	Kalınlık mm Thickness Dicke Épaisseur	Kutu Bilgileri / Box Information Verpackungsinformationen / Informations de boîte			Palet Bilgileri / Pallet Information Paletten Informationen / Informations de palette		
		Adet / Pcs Stückzahl / Boîte	Sqm-Lm Sq-m	Kg	Kutu / Box Stückzahl / Boîte	Sqm-Lm Sq-m	Kg
59x59cm R / 23,2"x23,2" Mat / Matte / Matt / Mat	8,5	4	1,40	26,26	32	45	865





# SPECTRUM

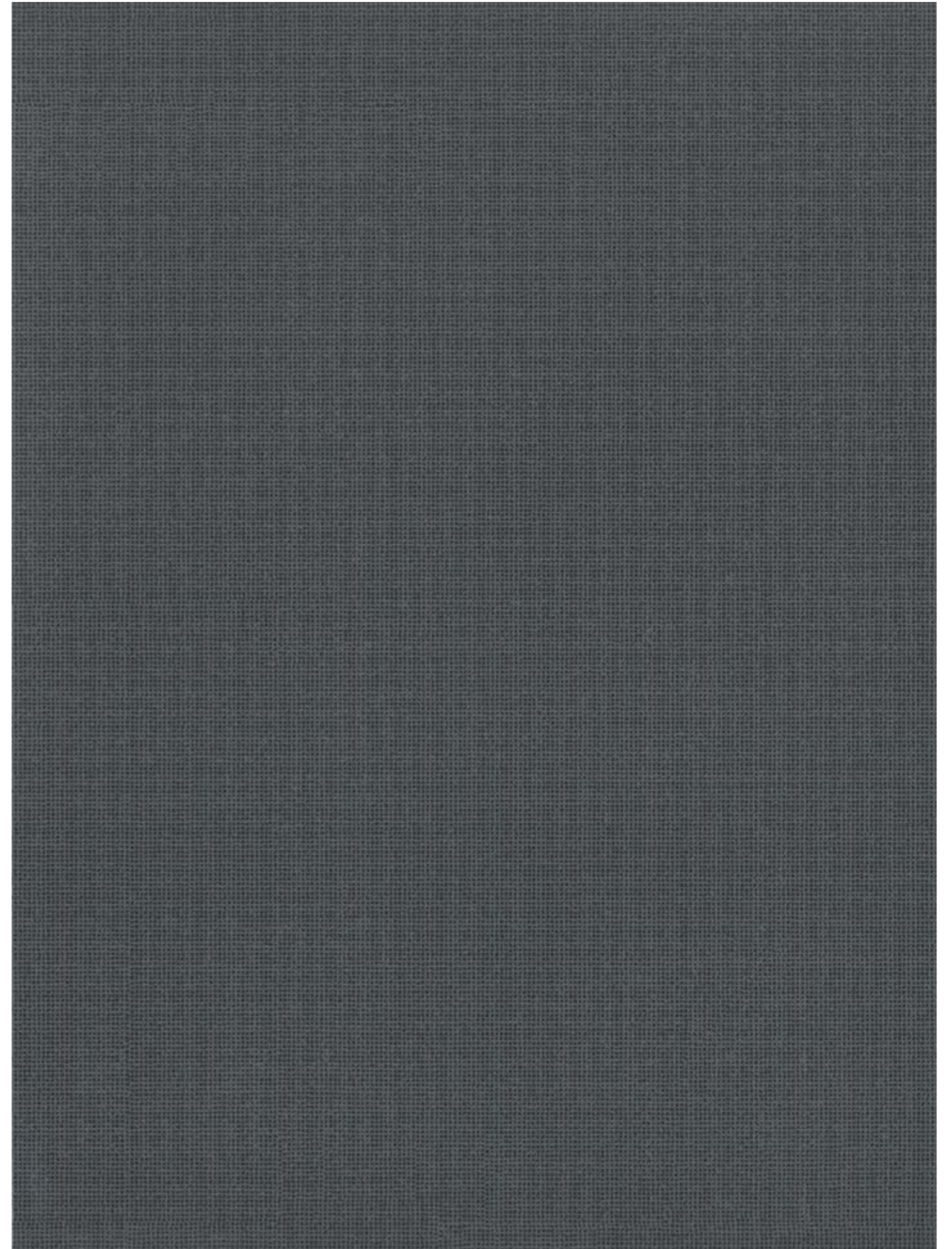

Mat / Matte / Matt / Mat





Beyaz / White / Weiß / Blanc  
59x59cm R / 23,2"x23,2" R



Gri / Grey / Grau / Gris  
59x59cm R / 23,2"x23,2" R



Antrasit / Anthracite / Anthrazit / Anthracite  
59x59cm R / 23,2"x23,2" R



## Spectrum

Kodlar / Codes / Codes / Codes

Renk Color Farbe Couleur	Yüzey Surface Oberfläche Surface	59x59cm R 23,2"x23,2" R	Kaymazlık Slip Resistance Gleitwiderstand Antidérapant
Beyaz White Weiß Blanc	Mat Matte Matt Mat	GS-D7686R	—
Gri Grey Grau Gris	Mat Matte Matt Mat	GS-D7687R	—
Antrasit Anthracite Anthrazit Anthracite	Mat Matte Matt Mat	GS-D7688R	—
Beyaz White Weiß Blanc	Kristal Lapatura Crystal Lapatura Kristall Lapatura Cristal Lappatura	LGS-D7686R	—
Gri Grey Grau Gris	Kristal Lapatura Crystal Lapatura Kristall Lapatura Cristal Lappatura	LGS-D7687R	—
Antrasit Anthracite Anthrazit Anthracite	Kristal Lapatura Crystal Lapatura Kristall Lapatura Cristal Lappatura	LGS-D7688R	—

Ebat Size Maß Dimensions	Kalınlık mm Thickness Dicke Épaisseur	Kutu Bilgileri / Box Information Verpackungsinformationen / Informations de boîte			Palet Bilgileri / Pallet Information Paletten Informationen / Informations de palette		
		Adet / Pcs Stückzahl / Boîte	Sqm-Lm Sqm-Lm	Kg	Kutu / Box Stückzahl / Boîte	Sqm-Lm Sqm-Lm	Kg
		59x59cm R / 23,2"x23,2" Mat / Matte / Matt / Mat	8,5	4	1,40	25,73	32
59x59cm R / 23,2"x23,2" Kristal Lapatura / Crystal Lapatura Kristall Lapatura / Cristal Lappatura	8,5	4	1,40	24,95	32	45	914







## VERNIS

Endüstriyel tarz son yılların en büyük dekorasyon akımlarından biri haline geldi. Mekana sofistike ve bohem bir hava katan bu akım, kendinizi çok daha özgür hissetmenizi sağlıyor. Vernis serisi de, antrasit ve kırmızı renk seçenekleriyle sunduğu karolarında sıra dışı bu tarzı zeminlere yansıtıyor. Çarpıcı bir mekan tasarımına sahip olmak isteyenler Vernis'i çok sevecek.

Industrial decor has become one of the biggest decoration trends in recent years. This trend that adds a sophisticated and bohemian atmosphere to the place makes you feel much more liberated. The Vernis series also expresses this distinguished style on the floors with its tiles offered in anthracite and coral color options. Those who want to have a stunning design will love Vernis.

Der industrielle Style ist in den letzten Jahren zu einem der größten Dekorationstrends der letzten Jahre geworden. Dieser Trend, der Räumen eine gehobene und künstlerische Atmosphäre verleiht, lässt uns freier fühlen. Die Vernis-Serie mit ihren Fliesen in den Farboptionen anthrazit und feuerrot spiegelt diesen Trend auf den Böden wider. Diejenigen, die ein attraktives Raumdesign möchten, werden Vernis einfach lieben.

Le style industriel est l'une des plus grandes tendances de la décoration ces dernières années. En ajoutant un air sophistiqué et bohème à l'espace, cette tendance vous fait ressentir un grand sentiment de liberté. La série Vernis reflète la liberté de ce style sur le sol dans ses carreaux aux couleurs anthracite et carmin. Vernis sera le choix de ceux qui désirent créer un espace saisissant.





Antrasit / Anthracite / Anthrazit / Anthracite  
59x59cm R / 23,2"x23,2" R



Antrasit Dekor / Anthracite Dekor  
Anthrazit Dekor / Anthracite Dekor  
59x59cm R / 23,2"x23,2" R



Antrasit / Anthracite / Anthrazit / Anthracite  
29x59cm R / 11,4"x23,2" R



Kızıl / Coral / Feuerrot / Rouge  
59x59cm R / 23,2"x23,2" R

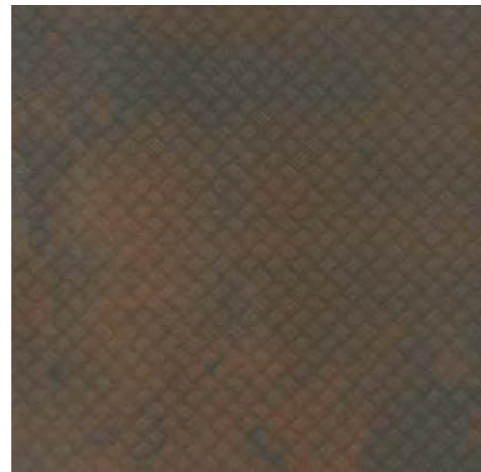

Kızıl Dekor / Coral Dekor  
Feuerrot Dekor / Rouge Dekor  
59x59cm R / 23,2"x23,2" R

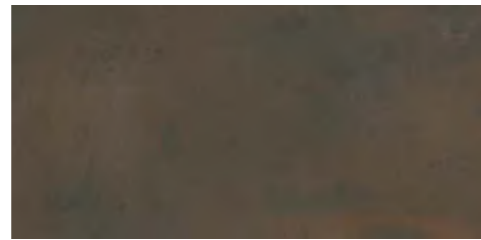

Kızıl / Coral / Feuerrot / Rouge  
29x59cm R / 11,4"x23,2" R

## Vernis

### Kodlar / Codes / Codes / Codes

Renk Color Farbe Couleur	Yüzey Surface Oberfläche Surface	59x59cm R 23,2"x23,2" R	29x59cm R 11,4"x23,2" R	Kaymazlık Slip Resistance Gleitwiderstand Antidérapant
Antrasit Anthracite Anthrazit Anthracite	Yarı Parlak Semi Polished Halb Hell Semi Poli	LGS-D7719R	LGS-D7434R	—
Antrasit Dekor Anthracite Dekor Anthrazit Dekor Anthracite Dekor	Yarı Parlak Semi Polished Halb Hell Semi Poli	LGS-N7719R	—	—
Antrasit Anthracite Anthrazit Anthracite	Kristal Lapatura Crystal Lapatura Kristall Lapatura Cristal Lappatura	LGS-D8975R	—	—
Kızıl Coral Feuerrot Rouge	Yarı Parlak Semi Polished Halb Hell Semi Poli	LGS-D7788R	LGS-D7436R	—
Kızıl Coral Feuerrot Rouge	Kristal Lapatura Crystal Lapatura Kristall Lapatura Cristal Lappatura	LGS-D7682R	—	—
Kızıl Dekor Coral Dekor Feuerrot Dekor Rouge Dekor	Yarı Parlak Semi Polished Halb Hell Semi Poli	LGS-N7788R	—	—

Ebat Size Maß Dimensions	Kalınlık mm Thickness Dicke Épaisseur	Kutu Bilgileri / Box Information Verpackungsinformationen / Informations de boîte			Palet Bilgileri / Pallet Information Paletten Informationen / Informations de palette		
		Adet / Pcs Stückzahl / Boîte	Sqm-Lm	Kg	Kutu / Box Stückzahl / Boîte	Sqm-Lm	Kg
		59x59cm R / 23,2"x23,2" R Mat / Matte / Matt / Mat	8,5	4	1,4	25,73	32
29x59cm R / 11,4"x23,2" R Mat / Matte / Matt / Mat	8,5	8	1,44	26,46	36	52	978







## FJORD

Mat yüzey ve 30x60cm ebata sahip olan Fjord, sırlı granit doğaltaş tipolojisiyle üretildi. Fjord, yığma taş görünümüyle mekanlara çarpıcı bir görünüm kazandırıyor.

With a matte surface and 30x60cm dimensions, Fjord was created with glazed porcelain natural stone product typology. Fjord introduces a striking look to spaces with its stacked stone looks.

Mit einer matten Oberfläche und Abmessungen von 30 x 60 cm wurde Fjord mit der Typologie glasierter Natursteinprodukte aus Porzellan hergestellt. Fjord verleiht Räumen mit seiner gestapelten Steinoptik einen auffälligen Look.

La série Fjord, avec sa surface mate et une taille de 30x60cm, est fabriquée avec une typologie de pierre naturelle en granit émaillé. Fjord procure une atmosphère saisissante aux espaces avec son aspect de pierre de maçonnerie.





Kahverengi / Brown / Braun / Brun  
30x60cm / 11,4"x23,2"

## Fjord

Kodlar / Codes / Codes / Codes

Renk	Yüzey	Kaymazlık
Color	Surface	Slip Resistance
Farbe	Oberfläche	Gleitwiderstand
Couleur	Surface	Antidérapant
Kahverengi	Mat	
Brown	Matte	
Braun	Matt	R10
Brun	Mat	

Ebat	Kalınlık mm	Kutu Bilgileri / Box Information			Palet Bilgileri / Pallet Information		
		Verpackungsinformationen / Informations de boîte			Paletten Informationen / Informations de palette		
		Size	Adet / Pcs	Sqm-Lm	Kutu / Box	Sqm-Lm	Kg
Maß	Dicke	Stückzahl / Boîte	Sqm-Lm	Stückzahl / Boîte	Sqm-Lm	Kg	
Dimensions	Épaisseur						
30x60cm / 11,4"x23,2"	8,5	8	1,44	26,15	40	57,60	1071







## FABBRICA

Fabbrica serisi, eski endüstriyel zeminlerde kullanılan betonun estetiğinden ilham alarak hafif yıpranmışlık belirtilerini göz alıcı gölgeli ve flu dokulara dönüştürüyor; sıcaklık ve derinlik hissini zenginleştiriyor.

The Fabbrica series enriches the feeling of warmth and depth by getting inspired from the aesthetics of concrete used in old industrial floors, transforming the signs of light wear into eye-catching shaded and blurred textures.

Die Serie Fabbrica, inspiriert von der Ästhetik des Betons in den ehemaligen industriellen Böden, erweitert das Gefühl von Wärme und Tiefe, indem sie die leichten Anzeichen von Verschleiss in frappanten Schatten- und unscharfen Texturen umwandelt.

La série Fabbrica apporte l'esthétique du béton utilisé dans les anciens revêtements de sols industriels et transforme les légères traces d'usure en textures nuancées et vaporeuses, renforçant ainsi la sensation de chaleur et de profondeur.



Beyaz / White / Weiß / Blanc  
60x60cm / 24"x24"



Gri / Grey / Grau / Gris  
60x60cm / 24"x24"

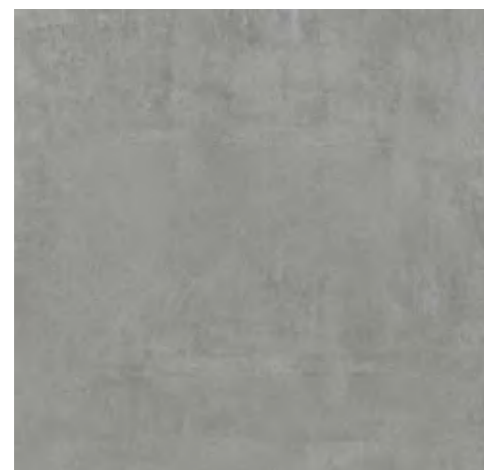

Gümüş / Silver / Silber / Argent  
60x60cm / 24"x24"



Bej / Beige / Beige / Beige  
60x60cm / 24"x24"

## Fabbrica

Kodlar / Codes / Codes / Codes

Renk Color Farbe Couleur	Yüzey Surface Oberfläche Surface	60x60cm 24"x24"	Kaymazlık Slip Resistance Gleitwiderstand Antidérapant
Beyaz White Weiß Blanc	Mat Matte Matt Mat	GS-D7832	—
Gri Grey Grau Gris	Mat Matte Matt Mat	GS-D7833	—
Gümüş Silver Silber Argent	Mat Matte Matt Mat	GS-D7834	—
Bej Beige Beige Beige	Mat Matte Matt Mat	GS-D7835	—

Ebat Size Maß Dimensions	Kalınlık mm Thickness Dicke Épaisseur	Kutu Bilgileri / Box Information Verpackungsinformationen / Informations de boîte			Palet Bilgileri / Pallet Information Paletten Informationen / Informations de palette		
		Adet / Pcs Stückzahl / Boîte	Sqm-Lm Sqm-Lm	Kg	Kutu / Box Stückzahl / Boîte	Sqm-Lm Sqm-Lm	Kg
60x60cm / 24"x24"	8,5	4	1,44	28,05	32	46,08	922,60



# MOMENTUM

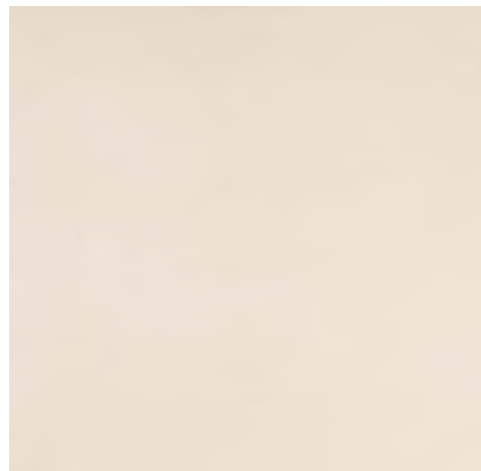

Kemik / Bone / Hellbeige / Os  
60x60cm / 24"x24"  
45x45cm / 18"x18"

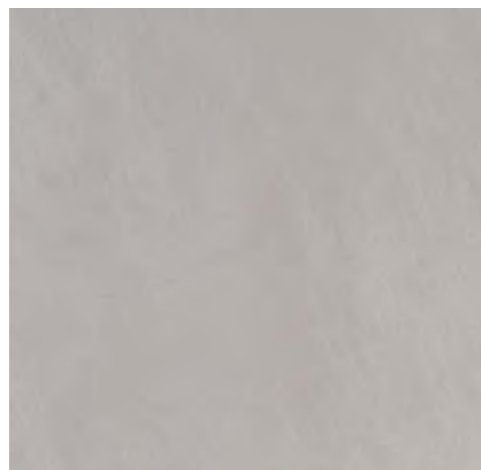

Gri / Grey / Grau / Gris  
60x60cm / 24"x24"  
45x45cm / 18"x18"

## Momentum

Kodlar / Codes / Codes / Codes

Renk Color Farbe Couleur	Yüzey Surface Oberfläche Surface	60x60cm 24"x24"	45x45cm 18"x18"	Kaymazlık Slip Resistance Gleitwiderstand Antidérapant
Kemik Bone Hellbeige Os	Mat Matte Matt Mat	GS-D7701	GS-D6552	—
Gri Grey Grau Gris	Mat Matte Matt Mat	GS-D7703	GS-D6554	—

Ebat Size Maß Dimensions	Kalınlık mm Thickness Dicke Épaisseur	Kutu Bilgileri / Box Information Verpackungsinformationen / Informations de boîte			Palet Bilgileri / Pallet Information Paletten Informationen / Informations de palette		
		Adet / Pcs Stückzahl / Boîte	Sqm-Lm Sqm-Lm	Kg	Kutu / Box Stückzahl / Boîte	Sqm-Lm Sqm-Lm	Kg
		60x60cm / 24"x24"	8,5	4	1,44	26,46	32
45x45cm / 18"x18"	8	8	1,62	28,64	52	84	1489



## ARTWOOD

20x120cm ebatıyla sırlı granit ahşap tipolojisine ve mat yüzeye sahip olan Artwood; özellikle ahşap dokusunun sıcaklığını sevenler için üretildi. Dekor seçeneği ile ahşabın geometrik yorumunun bulunduğu seri, mekanlara yalın ve modern bir hava katıyor.

With a granite wood typology and matte surface, the 20x120cm Artwood was created specifically for those who admire the warmth of wood texture. Offering a geometrical interpretation to wood with its decor option, the series adds a simple and modern atmosphere to spaces.

Artwood, das eine glasierte Granitholztypologie und eine matte Oberfläche mit einer Größe von 20x120cm aufweist, wurde speziell für diejenigen hergestellt, die die Wärme der Holzstruktur lieben. Die Serie, in der die geometrische Interpretation von Holz auf die Dekoration trifft, verleiht den Räumen eine einfache und moderne Atmosphäre.

Artwood, avec sa typologie de bois en granit émaillé et sa surface mate aux dimensions de 20x120cm, a été spécialement conçue pour ceux qui recherchent la chaleur de la texture du bois. La série, qui conjugue l'expression géométrique du bois avec le choix du motif, procure une atmosphère épurée et moderne aux espaces.





Naturel  
Natural  
Naturel  
Naturel  
20x120cm / 8"x48"

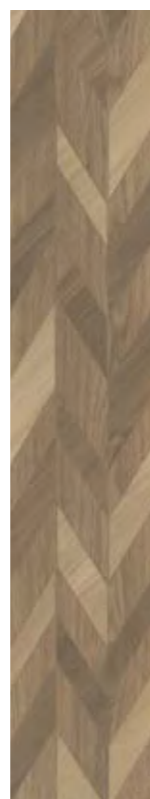

Naturel Dekor  
Natural Decor  
Naturel Dekor  
Naturel Décor  
20x120cm / 8"x48"

## Artwood

Kodlar / Codes / Codes / Codes

Renk Color Farbe Couleur	Yüzey Surface Oberfläche Surface	20x120cm 8"x48"	Kaymazlık Slip Resistance Gleitwiderstand Antidérapant
Naturel Natural Naturel Naturel	Mat Matte Matt Mat	GS-N9055	R9
Naturel Dekor Natural Decor Naturel Dekor Naturel Décor	Mat Matte Matt Mat	GS-N9056	R9

Ebat Size Maß Dimensions	Kalınlık mm Thickness Dicke Épaisseur	Kutu Bilgileri / Box Information Verpackungsinformationen / Informations de boîte			Palet Bilgileri / Pallet Information Paletten Informationen / Informations de palette		
		Adet / Pcs Stückzahl / Boîte	Sqm-Lm Sq-m	Kg	Kutu / Box Stückzahl / Boîte	Sqm-Lm Sq-m	Kg
		20x120cm / 8"x48" Mat / Matte / Matt / Mat	10	4	0,96	20,78	32







Ahşap tipolojisinin sıcaklığını mekanlara yansıtan Letavole, 20x120cm mat yüzeyli sırlı granite ve iki renk seçeneğine sahip. Hem konut içinde hem de restoran, otel, ofis, kafe gibi ticari mekanlarda kullanılabilen Letavole girdiği tüm ortamlara sıcak ve samimi bir atmosfer katıyor.

Reflecting the warmth of wood profile to the residences, Letavole bears a glazed matte granite surface of 20x120cm and offers two color options. Letavole can be used both in residential and commercial properties such as restaurants, hotels, offices, cafes, and adds a warm as well as friendly atmosphere to all the environments it finds a place in.

## LETAVOLE

Letavole, die die Wärme der Holztypologie in den Räumen widerspiegelt, ist in den Maßen 20x120cm, matter Glanzoberfläche aus Granit und in zwei Farboptionen erhältlich. Letavole kann sowohl in Wohnräumen als auch in Geschäftsräumen wie Restaurants, Hotels, Büros und Cafes eingesetzt werden und verleiht überall eine warme und freundliche Atmosphäre.

La série Letavole, proposée en granit émaillé avec une surface mate de 20x120cm et deux options de couleurs, procure la chaleur caractéristique du bois aux espaces. Letavole permet d'apporter une atmosphère chaleureuse et intime dans les logements, mais également dans les restaurants, hôtels, bureaux et cafés.





Beyaz / White / Weiß / Blanc  
20x120cm / 8"x48"



Grej / Grej / Grej / Grège  
20x120cm / 8"x48"



## Letavole

Kodlar / Codes / Codes / Codes

Renk Color Farbe Couleur	Yüzey Surface Oberfläche Surface	20x120cm 8"x48"	Kaymazlık Slip Resistance Gleitwiderstand Antidérapant
Beyaz White Weiß Blanc	Mat Matte Matt Mat	GS-N9050	R9
Grej Grej Grej Grège	Mat Matte Matt Mat	GS-N9051	R9

Ebat Size Maß Dimensions	Kalınlık mm Thickness Dicke Épaisseur	Kutu Bilgileri / Box Information Verpackungsinformationen / Informations de boîte			Palet Bilgileri / Pallet Information Paletten Informationen / Informations de palette		
		Adet / Pcs Stückzahl / Boîte	Sqm-Lm	Kg	Kutu / Box Stückzahl / Boîte	Sqm-Lm	Kg
		4	0,96		32	31	
20x120cm / 8"x48"	10	4	0,96	20,95	32	31	695

# MORI



Mat / Matte / Matt / Mat





Mix / Mix / Mix / Mix  
20x120cm / 8"x48"



Naturel / Natural / Naturel / Naturel  
20x120cm / 8"x48"

## Mori

Kodlar / Codes / Codes / Codes

Renk Color Farbe Couleur	Yüzey Surface Oberfläche Surface	20x120cm 8"x48"	Kaymazlık Slip Resistance Gleitwiderstand Antidérapant
Mix	Mat		
Mix	Matte	GS-N9653	R9
Mix	Matt		
Mix	Mat		
Naturel	Mat		
Natural	Matte	GS-N9651	R9
Naturel	Matt		
Naturel	Mat		

Ebat Size Maß Dimensions	Kalınlık mm Thickness Dicke Épaisseur	Kutu Bilgileri / Box Information Verpackungsinformationen / Informations de boîte			Palet Bilgileri / Pallet Information Paletten Informationen / Informations de palette		
		Adet / Pcs Stückzahl / Boîte	Sqm-Lm	Kg	Kutu / Box Stückzahl / Boîte	Sqm-Lm	Kg
		20x120cm / 8"x48" Mat / Matte / Matt / Mat	10	4	0,96	20,76	32





Kalebodur'un, ilhamını Uzakdoğu doğasından alarak hayata geçirdiği Uddo serisi, ahşabın en saf ve natürel etkisini porselen karoya taşıyor. Uddo serisinin 20x120cm boyutlarındaki sırlı porselen karoları, ahşabın göz alıcı dokusuyla bütünleşiyor. Altın, gümüş ve ceviz olmak üzere üç farklı renkte üretilen Uddo serisi, mekanlarda 26 farklı grafik varyasyonu ile kullanılabilir. Kalebodur'un yeni serisi, konut içi, banyo, teras, otel, ofis, kafe ve restoranların havasını değiştiriyor.

Inspired by the nature of Far East, Kalebodur's Uddo series carry the purest and most natural effect of wood to porcelain tiles. With its glazed porcelain tiles of 20x120cm, Uddo series coalesce with the eye-catching texture of wood. Featuring three different colors including gold, silver and walnut, Uddo series can be used in spaces with its 26 different graphic variations. The new series of Kalebodur transform the atmosphere of living rooms, bathrooms, terraces, hotels, offices, cafes and restaurants.

## UDDO

Kalebodur's Uddo-Serie, inspiriert von der Natur des Fernen Ostens, trägt die reinste und natürlichste Wirkung von Holz auf Porzellan-Fliesen. Die glasierten Porzellanfliesen mit der Größe von 20x120cm der Uddo-Serie sind mit der auffälligen Textur des Holzes integriert. Die Uddo-Serie, die in drei verschiedenen Farben wie Gold, Silber und Walnuss produziert wird, kann mit 26 verschiedenen grafischen Variationen in den Räumen verwendet werden. Die neue Serie von Kalebodur ändert die Atmosphäre der Residenzen, Badezimmer, Terrassen, Hotels, Büros, Cafes und Restaurants.

La série Uddo de Kalebodur, inspirée par la nature de l' Extrême-Orient, porte l'effet le plus pur et le plus naturel du bois sur les carreaux de porcelaine. Les carreaux émaillés en porcelaine de la série Uddo de la taille de 20x120cm s'unifient à la texture unique du bois. La série Uddo, qui se décline en trois couleurs différentes telles que Or, Argent et Noyer, peut être utilisée avec 26 variations graphiques différentes dans les espaces. La nouvelle série de Kalebodur change l'atmosphère des résidences, salles de bains, terrasses, hôtels, bureaux, cafés et restaurants.





Mat / Matte / Matt / Mat

Altın / Gold / Gold / Or  
20x120cm / 8"x48"Gümüş / Silver / Silber / Argent  
20x120cm / 8"x48"Ceviz / Walnut / Walnuss / Noyer  
20x120cm / 8"x48"**Uddo**

Kodlar / Codes / Codes / Codes

Renk Color Farbe Couleur	Yüzey Surface Oberfläche Surface	20x120cm 8"x48"	Kaymazlık Slip Resistance Gleitwiderstand Antidérapant
Altın Gold Gold Or	Mat Matte Matt Mat	GS-N9025	R9
Gümüş Silver Silber Argent	Mat Matte Matt Mat	GS-N9026	R9
Ceviz Walnut Walnuss Noyer	Mat Matte Matt Mat	GS-N9033	R9

Ebat Size Maß Dimensions	Kalınlık mm Thickness Dicke Épaisseur	Kutu Bilgileri / Box Information Verpackungsinformationen / Informations de boîte			Palet Bilgileri / Pallet Information Paletten Informationen / Informations de palette			
		Adet / Pcs Stückzahl / Boîte	Sqm-Lm Sqm-Lm	Kg	Kutu / Box Stückzahl / Boîte	Sqm-Lm Sqm-Lm	Kg	
		20x120cm / 8"x48"	Mat / Matte / Matt / Mat	10	4	0,96	20,76	32







## RENOVA WOOD

Renova Wood, doğal yüzeyler trendinden yola çıkan eskitme ahşap dokusunu 20x120cm sırlı porselen karo özelliğiyle mekanlara taşıyor. Renova Wood serisi; konut içleri ve banyoların yanı sıra, kafe ve teras gibi tüm yaşam alanlarına da sıcaklık katıyor.

Renova Wood series introduces the natural surfaces trend to various spaces by combining aged wood texture with 20x120cm glazed porcelain tile feature. Renova Wood series adds warmth to not only to residential areas and bathrooms but also all living spaces such as cafés and terraces.

Renova Wood, bringt ihre Verschleißholz-Struktur, die aus dem Trend der natürlichen Oberflächen abstammt, mit ihren 20x120cm glasierten Porzellanfliesen in die Räume. Die Renova Wood Serie verleiht allen Wohnräumen und Badezimmern, sowie allen Lebensräumen wie Cafés und Terrassen ein Gefühl der Wärme.

Renova Wood apporte la texture du bois vieilli à partir de la tendance des surfaces naturelles aux espaces avec sa caractéristique de carreaux de porcelaine émaillée de 20x120cm. La série de Renova Wood ajoute de la chaleur à tous les espaces de vie tels que les cafés et les terrasses, mais également l'intérieur des logements et les salles de bains.





Beyaz / White / Weiß / Blanc  
20x120cm / 8"x48"



Siyah / Black / Schwarz / Noir  
20x120cm / 8"x48"

## Renova Wood

Kodlar / Codes / Codes / Codes

Renk Color Farbe Couleur	Yüzey Surface Oberfläche Surface	20x120cm 8"x48"	Kaymazlık Slip Resistance Gleitwiderstand Antidérapant
Beyaz / White / Weiß / Blanc	Mat Matte Matt Mat	GS-N9034	R9
Siyah / Black / Schwarz / Noir	Mat Matte Matt Mat	GS-N9036	R9

Ebat Size Maß Dimensions	Kalınlık mm Thickness Dicke Épaisseur	Kutu Bilgileri / Box Information Verpackungsinformationen / Informations de boîte			Palet Bilgileri / Pallet Information Paletten Informationen / Informations de palette		
		Adet / Pcs Stückzahl / Boîte	Sqm-Lm	Kg	Kutu / Box Stückzahl / Boîte	Sqm-Lm	Kg
		20x120cm / 8"x48" Mat / Matte / Matt / Mat	10	4	0,96	20,76	32

# COSY



20x120cm / 8"x48"

## Cosy

Kodlar / Codes / Codes / Codes

Renk Color Farbe Couleur	Yüzey Surface Oberfläche Surface	20x120cm 8"x48"	Kaymazlık Slip Resistance Gleitwiderstand Antidérapant
	Mat Matte Matt Mat	GS-N9015	R9

Ebat Size Maß Dimensions	Kalınlık mm Thickness Dicke Épaisseur	Kutu Bilgileri / Box Information Verpackungsinformationen / Informations de boîte			Palet Bilgileri / Pallet Information Paletten Informationen / Informations de palette		
		Adet / Pcs Stückzahl / Boîte	Sqm-Lm Sqm-Lm	Kg	Kutu / Box Stückzahl / Boîte	Sqm-Lm Sqm-Lm	Kg
20x120cm / 8"x48" Mat / Matte / Matt / Mat	10	4	0,96	21,56	32	31	715





# VINTAGE



Vintage 16 Modül / Vintage 16 Modules  
Vintage 16 Modul / Vintage 16 Modules  
15x60cm / 6"x24"

## Vintage

Kodlar / Codes / Codes / Codes

Renk Color Farbe Couleur	Yüzey Surface Oberfläche Surface	15x60cm 6"x24"	Kaymazlık Slip Resistance Gleitwiderstand Antidérapant
Vintage	Mat Matte Matt Mat	GS-D3659	R10

Ebat Size Maß Dimensions	Kalınlık mm Thickness Dicke Épaisseur	Kutu Bilgileri / Box Information Verpackungsinformationen / Informations de boîte			Palet Bilgileri / Pallet Information Paletten Informationen / Informations de palette		
		Adet / Pcs Stückzahl / Boîte	Sqm-Lm Sqm-Lm	Kg	Kutu / Box Stückzahl / Boîte	Sqm-Lm Sqm-Lm	Kg
15x60cm / 6"x24"	8,5	16	1,44	25,57	50	72	1393







# Kaleguard

Sürekli koruma **Nanokompozit kaplamada yeni bir dönem.**

An Enduring Protection **A new era in nanocomposite coating.**

Schutz und Vorbeugung **Eine neue Ära in der Nanoverbundstrukturverkleidung.**

Protection durable **Une nouvelle ère pour le revêtement nanocomposite.**

Üç üstün teknoloji ile sevdiğiniz koruma altında!

Your loved ones are protected with three advanced technologies!

Ihre Lieblinge sind mit hervorragenden Technologien geschützt!

Ceux et celles que vous aimez sont protégés par trois technologies supérieures!

Dünyada sadece Kalebodur'da bulunan Kaleguard yüzey koruma teknolojisi, nanokompozit kaplamada yepyeni bir dönem başlatıyor. Seramik kaplamaya üretim aşamasında nano teknolojik yöntemlerle kazandırılan Kaleguard yüzey koruma uygulaması, sürekli ve komple koruma özelliği ile sektördeki benzerlerinden farklılaşıyor.

Kale; antibakteriyel, su itici ve kendi kendini temizleme (fotokatalitik) özellikleriyle eşsiz bir yüzey koruma uygulaması olan Kaleguard'ı geliştirdi. Kaleguard yüzey koruma, tüm bu özellikleri bir tek üründe toplayan ve opsiyonel olarak tüm Kale ürünlerine üretim aşamasında kazandırılabilen ve dünyada sadece Kale'de bulunan bir sistem.

Kaleguard surface protection technology, which is offered only by Kale in the world, creates a brand new era in nanocomposite coating. The Kaleguard surface protection system, which is incorporated in the ceramic coating during the production phase with nanotechnological methods, stands out among its counterparts in the sector due to its permanent and full protection feature.

Kale has developed Kaleguard, a unique surface protection application that has antibacterial, water-repellent and self-cleaning (photocatalytic) features. The Kaleguard surface protection system combines all these features into a single product, and can be incorporated into all Kale products in the production phase. The system is offered only by Kale in the world.

Die Kaleguard Oberflächenschutz Technologie, die es weltweit nur bei Kalebodur gibt, beginnt bezüglich der Nanokompositverkleidung eine brandneue Ära. Das Kaleguard Oberflächenschutzsystem, das der Keramikverkleidung im Herstellungsprozess mit nanotechnologischen Methoden hinzugefügt wird, unterscheidet sich durch seine Eigenschaft, einen ständigen und kompletten Schutz zu bieten, von ähnlichen Systemen des Sektors.

Kale hat mit diesen wasserabweisenden und selbstreinigenden (fotokatalytischen) Eigenschaften das unvergleichliche Oberflächenschutzsystem Kaleguard entwickelt. Kaleguard Oberflächenschutz ist ein System, das all diese Eigenschaften in sich vereint und optional auch allen Kale Produkten im Herstellungsverfahren hinzugefügt werden kann das gibt es weltweit nur bei Kale."

La technologie de protection de surface Kaleguard, uniquement proposé par Kalebodur dans le monde, ouvre une nouvelle ère dans le revêtement nanocomposite. Le système de protection de surface Kaleguard, appliqué lors du processus de fabrication du carrelage de céramique par des méthodes nanotechnologiques, se distingue de ses concurrents dans le secteur. Par sa propriété protectrice permanente et totale avec Kaleguard, Kale a développé une protection de surface incomparable qui possède des propriétés antibactériennes, résistante à l'eau et autonettoyante (photocatalytique). La protection de surface Kaleguard rassemble toutes ces caractéristiques en un seul produit et peut être ajoutée en option à tous les produits Kale lors du processus de fabrication, est développé, dans le monde, uniquement par Kale.

## Su İtici, Yağ İtici ve Anti-graffiti

Water-repellent, Oil-repellent and Anti-graffiti  
Wasserabweisend, Ölabweisend und Anti-Graffiti  
Résistant à l'eau et à l'huile, anti-graffiti

- Temizlik için daha az zaman ve efor.
- Less time and effort to clean up.
- Geringerer Zeitaufwand und geringere Anstrengung bei der Reinigung.
- Moins de temps et d'efforts pour l'entretien.



## Kolay Temizlenir / İç Mekan

Easy to Clean / Indoor  
Einfache Reinigung / Innenbereich  
Entretien facile / Espace intérieur

- Daha az deterjan tüketimi.
- Less consumption of detergents.
- Geringerer Verbrauch an Reinigungsmitteln.
- Diminue la consommation de produits de nettoyage.

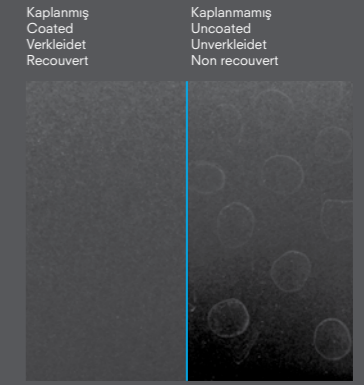

Sildikten sonra / After wiping  
Nach dem Abwischen / Après essuyage

## Su, yiyecekler, içecekler ve bakterilerin yol açtığı lekelerle karşı dayanıklı.

Stain-resistant against water marks, food, beverages and bacteria.

Fleckenabweisend gegen Wasserflecken, Nahrungsmittel, Getränke und Bakterien.

Résistant aux taches d'eau, de nourriture, de boissons et de bactéries.

- Hijyenik banyolar ve mutfaklar.
- Hygienic bathrooms and kitchens.
- Hygienische Bäder und Küchen.
- Leichte Entfernung von Essensflecken.

- Kolay silinen yemek lekeleri.
- Easy to wipe food stains.
- Hygiène dans les salles de bains et cuisines.
- Les taches de nourriture s'essuient facilement.



Yağ yüzeye damlıyor  
Oil dropped on the surface  
Öl tropft auf die Oberfläche  
Gouttes d'huile tombant sur la surface



Yağ iticilik özelliği aktive oluyor  
Surface reacts  
Die ölabweisende Eigenschaft wird aktiviert  
La protection contre l'huile se déclenche

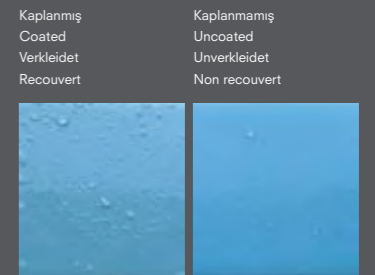

Yüzey sadece su dökülerek temizlenebilir  
Surface can be cleaned just with poured water  
Die Oberfläche kann durch das bloße Begießen mit Wasser gereinigt werden  
Il suffit de verser de l'eau pour nettoyer la surface



## Anti-grafiti / Anti-graffiti / Anti-Graffiti / Anti-graffiti

- Boya kalemı, grafiti, keçeli kalem, tahta kalemı lekelerini kolayca siler ve temizler.
- Easy to wipe and clean pollutants like crayon, graffiti, permanent marker, board marker
- Schadstoffe wie Kreide, Graffiti, Permanent Marker, und Board Marker sind einfach abzuwischen und zu reinigen
- Les marques de crayon de couleur, marqueur, crayon-feutre et marqueur à tableau s'éliminent facilement par simple essuyage.

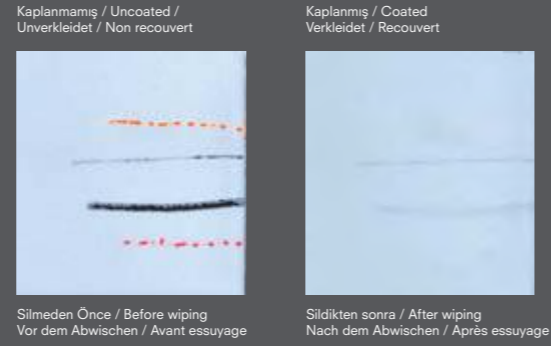

## Aşınmaya Karşı Dayanıklı / Resistant to Abrasion Verschleißfest / Résistance à l'abrasion

Yaşam alanları birçok kez temizlik kimyasallarına ve aşınmaya maruz kaldıktan sonra dahi ilk günkü gibi yepyeni kalır.

- Ev kimyasalları. Temizlik sıvıları (Asidik / Alkalın)
- Beyazlatıcı.
- Su aşınması.



Living spaces will remain brand new like the first day, after numerous exposure to cleaning chemicals and abrasion.

- Household chemicals. Cleaning liquids (Acidic / Alkaline).
- Bleaching agents.
- Water corrosion.

Die Wohnbereiche bleiben brandneu wie am ersten Tag, obwohl sie oft mit Reinigungschemikalien gereinigt und abgenutzt wurden.

- Haushaltschemikalien. Reinigungsflüssigkeiten (Säurehaltig / Alkalisch)
- Bleichmittel.
- Wasserkorrosion.

Même après avoir été exposé à un contact répété avec des détergents chimiques et des effets d'abrasion, les espaces de vie restent aussi neufs qu'au premier jour.

- Produits chimiques domestiques. Détergents liquides (acides / alcalins).
- Agents de blanchiment
- Corrosion due à l'eau

## Mikrobiyel Yükleme / Microbial Loading / Mikrobische Ladung / Charge microbienne (cfu/ml)

	Başlangıçta / Start	24 saat sonra / After 24 hours
E-Coli	Start / Début	Nach 24 Stunden / 24 heures plus tard
S.Aureus	5,00E+05	<10
	4,30E+05	<10

- Bakteri popülasyonu 24 saat içerisinde 10 birimin altına düşer.
- Bacteria population decreases to less than 10 units in 24 hours.
- Die Bakterienpopulation sinkt innerhalb von 24 Stunden auf weniger als 10 Einheiten.
- La population bactérienne descend à moins de 10 unités en 24 heures.

JISZ2801 yöntemine göre.  
According to JISZ2801 method.  
Nach der JISZ2801 Methode.  
Selon la méthode JISZ2801.

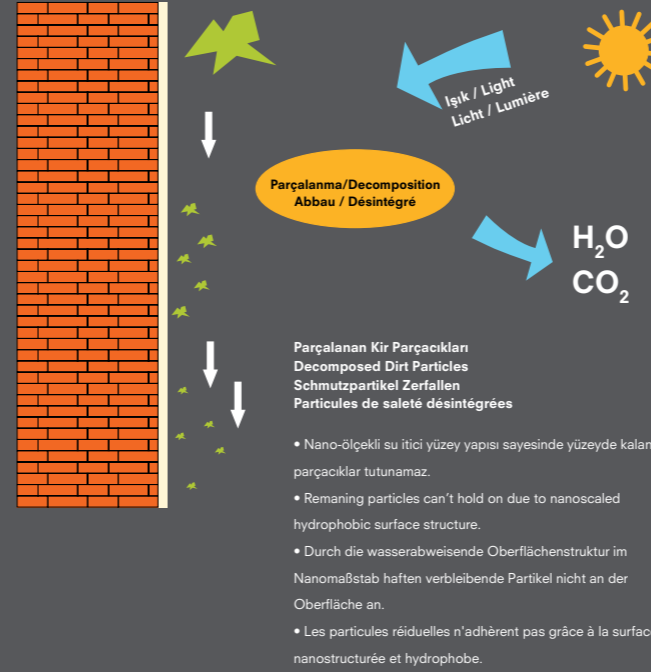

## Kendi Kendini Temizler / Fotokatalitik / Dış Mekan Self Clean / Photocatalytic / Outdoor Selbstreinigend / Fotokatalytisch / Außenbereich Auto-nettoyant / Photocatalytique / Extérieur

- İs, su lekesi, toz, mantar, küf ve bakterilere karşı dayanıklı.
- Daha az bakım maliyeti.
- Daima temiz ve kuru dış mekan zemini.

- Against soot, water marks, dust, fungus, mould, bacteria
- Less maintenance cost
- An outdoor surface that is always clean & dry

- Widerstandsfähig gegen Ruß, Staub, Wasserflecken, Schimmel und Bakterien.
- Geringere Wartungskosten.
- Der Boden im Außenbereich bleibt sauber und trocken.

- Résistante aux marques de suie et d'eau, à la poussière, aux champignons, à la moisissure et aux bactéries.
- Moindre coût d'entretien.
- A l'extérieur, un sol toujours propre et sec.

## Antibakteriyel / Anti-bacterial / Antibakteriell / Antibactériel

- Yetersiz aydınlatmaya sahip ortamlarda dahi hem iç mekanları hem de dış mekanları bakterilerden korur.
- Hijyeniktir; bakterilere, küfe ve mantara karşı dayanıklıdır.

- Protects both outdoor and indoor, even in poorly lit environment.
- Hygienic; resistant to bacteria, mould and fungus.

- Schützt sowohl im Innen- als auch im Außenbereich vor Bakterien, sogar in schlecht beleuchteter Umgebung.
- Hygienisch; iderstandsfähig gegen Bakterien, Schimmel und Schimmelpilze.

- Protège contre les bactéries même si l'endroit est peu éclairé, à l'intérieur comme à l'extérieur.
- Hygiénique ; résiste aux bactéries, à la moisissure et aux champignons.

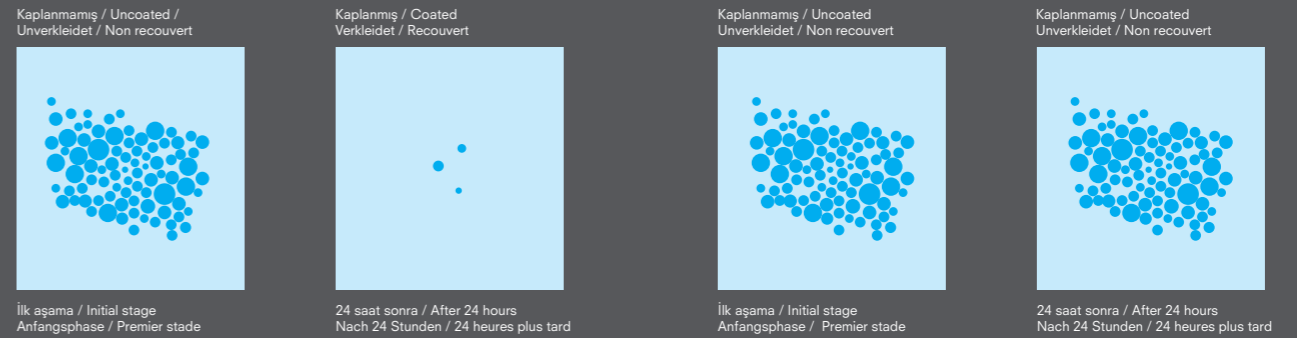

**TEKNİK PORSELEN KARO TEKNİK ÖZELLİKLERİ** | TECHNICAL PORCELAIN TILE SPECIFICATIONS

## TECHNISCHES PORZELLAN FLIESEN-SPEZIFIKATIONEN | SPÉCIFICATIONS TECHNIQUES DES CARREAUX DE PORCELAINE TECHNIQUE

Teknik Özellikler / Technical Specifications Technische Eigenschaften / Caractéristiques techniques	TS-EN 14411 / ANNEX G UGL GROUP BIa Türk ve Avrupa Standardı / Turkish & European Standards Türkische & Europäische Standards / Normes Turques et Européennes			Kalebodur Test Sonuçları / Test Results Test Ergebnisse / Résultats des tests	TS-EN
	Requirements for nominal size N ; Nominal boyutu N				
	7cm ≤ N < 15 cm	(%)	N ≥ 15 cm		
Uzunluk ve genişlik / Length and width / Länge und Breite / Longueur et largeur (cm)	± 0,9 mm	± 0,6 %	± 2,0 mm	±0,3%	ISO 10545-2
Kalınlık / Thickness / Dicke / Épaisseur (%)	± 0,5 mm	± 5 %	± 0,5 mm	±4%	ISO 10545-2
Gönyeden Sapma / Rectangularity / Rechtwinkligkeit / Orthogonalité (%)	± 0,75 mm	± 0,5 %	± 2,0 mm	±0,3%	ISO 10545-2
Kenar Düzgünlüğü / Straightness of Sides / Geradheit der Seiten / Rectitude des arêtes (%)	± 0,75 mm	± 0,5 %	± 1,5 mm	±0,2%	ISO 10545-2
Düzlemden Sapma / Surface Flatness / Flachheit der Oberfläche / Planéité (%)	± 0,75 mm	± 0,5 %	± 2,0 mm	±0,3%	ISO 10545-2
Su Emme / Water Absorbition / Wasser Aufnahme / Absorption d'eau (%)	E ≤ 0,5 Tek olarak max.%0,6 / E ≤ 0,5 % Individual max.0,6% E ≤ %0,5 Individuell max.% 0,6 / E ≤ 0,5 % Par carreau max. 0,6 %			<0,1%	ISO 10545-3
<b>Kırılma kuvveti / Rupture Resistance / Bruchkraft / Force de rupture</b>	Kalınlık ≥ 7,5 mm / Thickness ≥ 7,5 mm ; En az 1300 // Not less than 1300 Dicke < 7,5 mm / Épaisseur ≥ 7,5 mm ; Nicht weniger als 1300 // Minimum 1300			2000 N	ISO 10545-4
	Kalınlık < 7,5 mm / Thickness < 7,5 mm ; En az 700 // Not less than 700 Dicke < 7,5 mm / Épaisseur < 7,5 mm ; Nicht weniger als 700 // Minimum 700			-	ISO 10545-4
Eğilme Dayanımı / Bending Resistance / Biegefestigkeit / Résistance à la flexion (n/mm <sup>2</sup> )	Min. 35 Tek olarak min.32 / Min.35 Individual min.32 Min. 35 Individuell Min.32 / Min. 35 par carreau Min.32			Min. 45 N/mm <sup>2</sup>	ISO 10545-4
Çarpma Dayanımı / Impact resistance / Schlagfestigkeit / Résistance à l'impact	Mevcut test metodu / Test method available Vorhandene Testmethode / Méthode de test disponible			Uygun / Affirmative Positiv / Conforme	ISO 10545-5
Sırsız karoların derin aşınmaya dayanımı Resistance to Deep abrasion-Unglazed Tiles Only Widerstandsfähigkeit unglasierter Fliesen gegen tiefe Kratzer / Carreaux non émaillés – Résistance à l'abrasion profonde	Max.175 mm <sup>3</sup>			<140 mm <sup>3</sup>	ISO 10545-6
Isı Genleşme Katsayısı / Linear Thermal Expansion Coefficient Lineare Wärmeausdehnungskoeffizient / Coefficient linéaire de dilatation thermique	Mevcut test metodu / Test method available Vorhandene Testmethode / Méthode de test disponible			6x10 <sup>-6</sup>	ISO 10545-8
Isı Şokuna Dayanıklılık / Resistance to Thermal Shock Widerstandsfähigkeit gegen Wärmeshock / Résistance au choc thermique	Mevcut test metodu / Test method available Vorhandene Testmethode / Méthode de test disponible			Uygun / Affirmative Positiv / Conforme	ISO 10545-9
Dona Dayanıklılık / Frost Resistance Frostbeständigkeit / Résistance au gel	İstenir / Required / Erforderlich / Requis			Dayanıklı / Resistant Résistent / Résistant	ISO 10545-12
<b>Kimyasallara Dayanım / Resistance to chemical / Chemikalienbeständigkeit / Résistance chimique</b>					
Düşük konsantrasyonlu asit ve alkalilere dayanım Resistance to low concentrations of acids and alkalis Widerstandsfähigkeit gegen Säuren- und Alkali niedriger Konzentration / Résistance à de faibles concentrations d'acides et d'alcalis	Üretici sınıflandırır / manufacturer to state classification Durch den Hersteller zu klassifizieren / A classier par le fabricant			LB	ISO 10545-13
Yüksek konsantrasyonlu asit ve alkalilere dayanım Resistance to high concentrations of acids and alkalis Widerstandsfähigkeit gegen Säuren- und Alkali hoher Konzentration / Résistance à de hautes concentrations d'acides et d'alcalis	Mevcut test metodu / Test method available Vorhandene Testmethode / Méthode de test disponible			HB	ISO 10545-13
Ev Kimyasallarına ve Yüzme havuzu tuzlarına dayanım Resistance to household chemicals and swimming pool salts Widerstandsfähigkeit gegen Haushaltschemikalien und Poolsalze / Résistance aux produits chimiques domestiques et au sel de piscine	Min.UB			A	ISO 10545-13
<b>Lekelenmeye Dayanıklılık / Resistance to Staining Widerstandsfähigkeit gegen Beschmutzung / Résistance aux taches</b>	Mevcut test metodu / Test method available Vorhandene Testmethode / Méthode de test disponible			Uygun / Affirmative Positiv / Conforme	ISO 10545-14
Ramp kayma testi ( Yağlı / Islak ) (Gerektiğinde) / Ramp Slip resistance (Oil / Wet) Rampengleitwiderstand (Ölrig/Nass) / Test du glissomètre à rampe (huileux/mouillé)	Gerektiğinde / Where required / Wo erforderlich / Là où requis			R= 9; 10; 11; 12; 13 Smf / Class : A; B; C Klasse / Classe : A; B; C	(Özel / Special Spezial/ Spécial) DIN 51130 DIN 51097

Kaleseramik Çanakale Kalebodur Seramik Sanayi A.Ş. 17430 Çan - Çanakale / Türkiye

TS-EN 14411 ANNEX G UGL GROUP BIa

Kuru presleme ile üretilmiş dış ve iç mekan seramik yer karoları / Dry-pressed ceramic tiles for external and internal flooring

Mit dem Trockenpressverfahren hergestellte Keramikfliesen für den Innen- und Aussenbereich / Carreaux de céramique pressés à sec pour carrelage de sol intérieur et extérieur

Karakteristikler / Characteristics / Eigenschaften / Caractéristiques	Beyan edilen değerler / Declared values / Deklarierte Werte / Valeurs déclarées
Yangına Dayanım / Fire Resistance / Feuerbeständigkeit / Résistance au feu	A1f1 (96/603/EC doğrultusunda test edilmeksizin / Without testing 96/603 EC as amended) A1F1 (Ohne Test in der Ausrichtung 96/603/EC / Sans test selon 96/603 EC)
Kırılma Dayanımı / Rupture Resistance / Bruchfestigkeit / Force de rupture	>1300 N - TS EN ISO 10545-4
Kayma Direnci (yaya kullanım alanları için) (gerektiğinde) / Slip Resistance (for pedestrian circulation areas only) Gleitwiderstand (Nur für Fußgängerzonen) / Propriétés antiglissantes ( pour les lieux de circulation pédestre) (IF NECESSARY)	R: 9 - 10 - 11 - 12 - 13 / CLASS: A - B - C / DIN 51130 / DIN 51097
Donma-Erime Çevrimine Dayanıklılık / Freeze-Thaw Resistance Frost- Taubeständigkeit / Résistance au cycle gel-fonte	Dona dayanıklıdır/ Resistant to frost - TS EN ISO 10545-12 Frostbeständig/ Résistant au gel - TS EN ISO 10545-12
Açığa Çıkan Tehlikeli Maddeler (yalnızca ulusal yasalar tarafından istendiğinde) Release of Dangerous Substances (only when requested by national legislation) Freigesetzte Schadstoffe (Nur falls durch die nationalen Gesetze erforderlich) Émanations de substances dangereuses (seulement quand exigé par la législation nationale)	NPD
Açığa Çıkan Kadmium / Release of Cadmium Freigesetztes Kadmium / Émanation de cadmium	NPD
Açığa Çıkan Kurşun / Release of Lead / Freigesetztes Blei / Émanation de plomb	NPD

**PORSELEN KAROLAR TEKNİK ÖZELLİKLERİ** | PORCELAIN TILE SPECIFICATIONS

## PORZELLAN FLIESEN-SPEZIFIKATIONEN | SPÉCIFICATIONS TECHNIQUES DES CARREAUX DE PORCELAINE

Teknik Özellikler / Technical Specifications Technische Eigenschaften / Caractéristiques techniques	TS-EN 14411 / ANNEX G UGL GROUP BIa Türk ve Avrupa Standardı / Turkish & European Standards Türkische & Europäische Standards / Normes Turques et Européennes			Kalebodur Test Sonuçları / Test Results Test Ergebnisse / Résultats des tests	TS-EN
	Requirements for nominal size N ; Nominal boyutu N				
	7cm ≤ N < 15 cm	(%)	N ≥ 15 cm		
Uzunluk ve genişlik / Length and width / Länge und Breite / Longueur et largeur (cm)	± 0,9 mm	± 0,6 %	± 2,0 mm	±0,3%	ISO 10545-2
Kalınlık / Thickness / Dicke / Épaisseur (%)	± 0,5 mm	± 5 %	± 0,5 mm	±4%	ISO 10545-2
Gönyeden Sapma / Rectangularity / Rechtwinkligkeit / Orthogonalité (%)	± 0,75 mm	± 0,5 %	± 2,0 mm	±0,3%	ISO 10545-2
Kenar Düzgünlüğü / Straightness of Sides / Geradheit der Seiten / Rectitude des arêtes (%)	± 0,75 mm	± 0,5 %	± 1,5 mm	±0,2%	ISO 10545-2
Düzlemden Sapma / Surface Flatness / Flachheit der Oberfläche / Planéité (%)	± 0,75 mm	± 0,5 %	± 2,0 mm	±0,3%	ISO 10545-2
Su Emme / Water Absorbition / Wasser Aufnahme / Absorption d'eau (%)	E ≤ 0,5 Tek olarak max.%0,6 / E ≤ 0,5 % Individual max.0,6% E ≤ %0,5 Individuell max.% 0,6 / E ≤ 0,5 % Par carreau max. 0,6 %			<0,5%	ISO 10545-3
<b>Kırılma kuvveti / Rupture Resistance / Bruchkraft / Force de rupture</b>	Kalınlık ≥ 7,5 mm / Thickness ≥ 7,5 mm ; En az 1300 // Not less than 1300 Dicke < 7,5 mm / Épaisseur ≥ 7,5 mm ; Nicht weniger als 1300 // Minimum 1300			1800 N	ISO 10545-4
	Kalınlık < 7,5 mm / Thickness < 7,5 mm ; En az 700 // Not less than 700 Dicke < 7,5 mm / Épaisseur < 7,5 mm ; Nicht weniger als 700 // Minimum 700			-	ISO 10545-4
Eğilme Dayanımı / Bending Resistance / Biegefestigkeit / Résistance à la flexion (n/mm <sup>2</sup> )	Min. 35 Tek olarak min.32 / Min.35 Individual min.32 Min. 35 Individuell Min.32 / Min. 35 par carreau Min.32			Min. 40 N/mm <sup>2</sup>	ISO 10545-4
Çarpma Dayanımı / Impact resistance / Schlagfestigkeit / Résistance à l'impact	Mevcut test metodu / Test method available Vorhandene Testmethode / Méthode de test disponible			Uygun / Affirmative Positiv / Conforme	ISO 10545-5
Sırsız karoların derin aşınmaya dayanımı Resistance to Deep abrasion-Unglazed Tiles Only Widerstandsfähigkeit unglasierter Fliesen gegen tiefe Kratzer / Carreaux non émaillés – Résistance à l'abrasion profonde	Max.175 mm <sup>3</sup>			<140 mm <sup>3</sup>	ISO 10545-6
Isı Genleşme Katsayısı / Linear Thermal Expansion Coefficient Lineare Wärmeausdehnungskoeffizient / Coefficient linéaire de dilatation thermique	Mevcut test metodu / Test method available Vorhandene Testmethode / Méthode de test disponible			6x10 <sup>-6</sup>	ISO 10545-8
Isı Şokuna Dayanıklılık / Resistance to Thermal Shock Widerstandsfähigkeit gegen Wärmeshock / Résistance au choc thermique	Mevcut test metodu / Test method available Vorhandene Testmethode / Méthode de test disponible			Uygun / Affirmative Positiv / Conforme	ISO 10545-9
Dona Dayanıklılık / Frost Resistance Frostbeständigkeit / Résistance au gel	İstenir / Required / Erforderlich / Requis			Dayanıklı / Resistant Résistent / Résistant	ISO 10545-12
<b>Kimyasallara Dayanım / Resistance to chemical / Chemikalienbeständigkeit / Résistance chimique</b>					
Düşük konsantrasyonlu asit ve alkalilere dayanım Resistance to low concentrations of acids and alkalis Widerstandsfähigkeit gegen Säuren- und Alkali niedriger Konzentration / Résistance à de faibles concentrations d'acides et d'alcalis	Üretici sınıflandırır / manufacturer to state classification Durch den Hersteller zu klassifizieren / A classier par le fabricant			LB	ISO 10545-13
Yüksek konsantrasyonlu asit ve alkalilere dayanım Resistance to high concentrations of acids and alkalis Widerstandsfähigkeit gegen Säuren- und Alkali hoher Konzentration / Résistance à de hautes concentrations d'acides et d'alcalis	Mevcut test metodu / Test method available Vorhandene Testmethode / Méthode de test disponible			HB	ISO 10545-13
Ev Kimyasallarına ve Yüzme havuzu tuzlarına dayanım Resistance to household chemicals and swimming pool salts Widerstandsfähigkeit gegen Haushaltschemikalien und Poolsalze / Résistance aux produits chimiques domestiques et au sel de piscine	Min.UB			A	ISO 10545-13
<b>Lekelenmeye Dayanıklılık / Resistance to Staining Widerstandsfähigkeit gegen Beschmutzung / Résistance aux taches</b>	Mevcut test metodu / Test method available Vorhandene Testmethode / Méthode de test disponible			Uygun / Affirmative Positiv / Conforme	ISO 10545-14
Ramp kayma testi ( Yağlı / Islak ) (Gerektiğinde) / Ramp Slip resistance (Oil / Wet) Rampengleitwiderstand (Ölrig/Nass) / Test du glissomètre à rampe (huileux/mouillé)	Gerektiğinde / Where required / Wo erforderlich / Là où requis			R= 9; 10; 11; 12; 13 Smf / Class : A; B; C Klasse / Classe : A; B; C	(Özel / Special Spezial/ Spécial) DIN 51130 DIN 51097

Kaleseramik Çanakale Kalebodur Seramik Sanayi A.Ş. 17430 Çan - Çanakale / Türkiye

TS-EN 14411 ANNEX G UGL GROUP BIa

Kuru presleme ile üretilmiş dış ve iç mekan seramik yer karoları / Dry-pressed ceramic tiles for external and internal flooring

Mit dem Trockenpressverfahren hergestellte Keramikfliesen für den Innen- und Aussenbereich / Carreaux de céramique pressés à sec pour carrelage de sol intérieur et extérieur

Karakteristikler / Characteristics / Eigenschaften / Caractéristiques	Beyan edilen değerler / Declared values / Deklarierte Werte / Valeurs déclarées
Yangına Dayanım / Fire Resistance / Feuerbeständigkeit / Résistance au feu	A1f1 (96/603/EC doğrultusunda test edilmeksizin / Without testing 96/603 EC as amended) A1F1 (Ohne Test in der Ausrichtung 96/603/EC / Sans test selon 96/603 EC)
Kırılma Dayanımı / Rupture Resistance / Bruchfestigkeit / Force de rupture	>1300 N - TS EN ISO 10545-4
Kayma Direnci (yaya kullanım alanları için) (gerektiğinde) / Slip Resistance (for pedestrian circulation areas only) Rutschfestigkeit (Nur für Fußgängerzonen) / Propriétés antiglissantes ( pour les lieux de circulation pédestre) (IF NECESSARY)	R: 9 - 10 - 11 - 12 - 13 / CLASS: A - B - C / DIN 51130 / DIN 51097
Donma-Erime Çevrimine Dayanıklılık / Freeze-Thaw Resistance Frost- Taubeständigkeit / Résistance au cycle gel-fonte	Dona dayanıklıdır/ Resistant to frost - TS EN ISO 10545-12 Frostbeständig/ Résistant au gel - TS EN ISO 10545-12
Açığa Çıkan Tehlikeli Maddeler (yalnızca ulusal yasalar tarafından istendiğinde) Release of Dangerous Substances (only when requested by national legislation) Freigesetzte Schadstoffe (Nur falls durch die nationalen Gesetze erforderlich) Émanations de substances dangereuses (seulement quand exigé par la législation nationale)	NPD
Açığa Çıkan Kadmium / Release of Cadmium Freigesetztes Kadmium / Émanation de cadmium	NPD
Açığa Çıkan Kurşun / Release of Lead / Freigesetztes Blei / Émanation de plomb	NPD



**SIRLI GRANİT YER KAROLARI TEKNİK ÖZELLİKLERİ** | GLAZED PORCELAIN FLOOR TILES TECHNICAL SPECIFICATIONS

## TECHNISCHE EIGENSCHAFTEN VON GLASIERTEN PORZELLAN BODENFLIESEN | CARACTÉRISTIQUES TECHNIQUES DES CARREAUX DE SOL DE PORCELAINE ÉMAILLÉS

Teknik Özellikler / Technical Specifications Technische Eigenschaften / Caractéristiques techniques	TS-EN 14411 / ANNEX G GL GROUP BIa Türk ve Avrupa Standardı / Turkish & European Standards Türkische & Europäische Standards / Normes Turques et Européennes			Kalebodur Test Sonuçları / Test Results Test Ergebnisse / Résultats des tests	TS-EN
	Requirements for nominal size N ; Nominal boyutu N				
	7cm ≤ N < 15 cm	(%)	N ≥ 15 cm		
Uzunluk ve genişlik / Length and width / Länge und Breite / Longueur et largeur (cm)	± 0,9 mm	± 0,6 %	± 2,0 mm	±0,3%	ISO 10545-2
Kalınlık / Thickness / Dicke / Épaisseur (%)	± 0,5 mm	± 5 %	± 0,5 mm	±4%	ISO 10545-2
Gönyeden Sapma / Rectangularity / Rechtwinkligkeit / Orthogonalité (%)	± 0,75 mm	± 0,5 %	± 2,0 mm	±0,3%	ISO 10545-2
Kenar Düzgünlüğü / Straightness of Sides / Geradheit der Seiten / Rectitude des arêtes (%)	± 0,75 mm	± 0,5 %	± 1,5 mm	±0,2%	ISO 10545-2
Düzlemden Sapma / Surface Flatness / Flachheit der Oberfläche / Planéité (%)	± 0,75 mm	± 0,5 %	± 2,0 mm	±0,3%	ISO 10545-2
Su Emme / Water Absorbtion / Wasser Aufnahme / Absorption d'eau (%)	E ≤ % 0,5 Tek olarak max.%0,6 / E ≤ 0,5 % Individual max.0,6% E ≤ %0,5 Individuell max.% 0,6 / E ≤ 0,5 % Par carreau max. 0,6 %			≤0,5%	ISO 10545-3
<b>Kırılma kuvveti / Rupture Resistance N</b>	Kalınlık ≥ 7,5 mm / Thickness ≥ 7,5 mm; En az 1300 // Not less than 1300 Dicke ≥ 7,5 mm / Epaisseur ≥ 7,5 mm; Nicht weniger als 1300 // Minimum 1300			>1300 N	ISO 10545-4
	Kalınlık < 7,5 mm / Thickness < 7,5 mm ; En az 700 // Not less than 700 Dicke < 7,5 mm / Epaisseur < 7,5 mm ; Nicht weniger als 700 // Minimum 700			-	ISO 10545-4
Eğilme Dayanımı / Bending Resistance / Biegefestigkeit / Résistance à la flexion (n/mm <sup>2</sup> )	Min. 35 Tek olarak min.32 / Min.35 Individual min.32 Min. 35 Individuell Min.32 / Min. 35 par carreau Min.32			Min. 35 N/mm <sup>2</sup>	ISO 10545-4
Çarpma Dayanımı / Impact resistance / Schlagfestigkeit / Résistance à l'impact	Mevcut test metodu / Test method available Vorhandene Testmethode / Méthode de test disponible			Uygundur / Affirmative Positiv / Conforme	ISO 10545-5
Sırlı karolarn derin aşınmaya dayanımı Resistance to Deep abrasion-Unglazed Tiles Only Widerstandsfähigkeit unglasierter Fliesen gegen tiefe Kratzer / Carreaux non émaillés – Résistance à l'abrasion profonde	Gerektiğinde sınıf ve devir olarak belirtilir Report abrasion class and cycles passed Wird als Klasse und Umdrehung angegeben Déterminé en terme de classe et de cycle			Sınıf / Class : 1 - 2 - 3 - 4 - 5 Klasse / Classe : 1 - 2 - 3 - 4 - 5	ISO 10545-7*
Isı Genleşme Katsayısı / Linear Thermal Expansion Coefficient Lineare Wärmedehnungskoeffizient / Coefficient linéaire de dilatation thermique	Mevcut test metodu / Test method available Vorhandene Testmethode / Méthode de test disponible			6,5x10 <sup>6</sup>	ISO 10545-8
Isı Şokuna Dayanıklılık / Resistance to Thermal Shock Widerstandsfähigkeit gegen Wärmeschock / Résistance au choc thermique	Mevcut test metodu / Test method available Vorhandene Testmethode / Méthode de test disponible			Uygundur / Affirmative Positiv / Conforme	ISO 10545-9
Sırlı karolarda çatlamaya dayanıklılık / Cracking resistance in glazed tiles Rissbeständigkeit glasierter Fliesen / Résistance des carreaux émaillés au fissurage	Gerekli / Required / Erforderlich / Requis			Uygundur / Affirmative Positiv / Conforme	ISO 10545-11
Dona Dayanıklılık / Frost Resistance Frostbeständigkeit / Résistance au gel	Gerekli / Required / Erforderlich / Requis			Dayanıklı / Resistant Resistent / Résistant	ISO 10545-12
<b>Kimyasallara Dayanım / Resistance to chemical / Chemikalienbeständigkeit / Résistance chimique</b>					
Düşük konsantrasyonlu asit ve alkalilere dayanım Resistance to low concentrations of acids and alkalis Widerstandsfähigkeit gegen Säuren- und Alkali niedriger Konzentration / Résistance à de faibles concentrations d'acides et d'alcalis	Üretici sınıflandırır / Manufacturer to state classification Durch den Hersteller zu klassifizieren / A classier par le fabricant			LB	ISO 10545-13
Yüksek konsantrasyonlu asit ve alkalilere dayanım Resistance to high concentrations of acids and alkalis Widerstandsfähigkeit gegen Säuren- und Alkali hoher Konzentration / Résistance à de hautes concentrations d'acides et d'alcalis	Mevcut test metodu / Test method available Vorhandene Testmethode / Méthode de test disponible			HB	ISO 10545-13
Ev Kimyasallarna ve Yüzme havuzu tuzlarına dayanım Resistance to household chemicals and swimming pool salts Widerstandsfähigkeit gegen Haushaltschemikalien und Poolsalze / Résistance aux produits chimiques domestiques et au sel de piscine	Min.B			A	ISO 10545-13
<b>Lekelenmeye Dayanıklılık / Resistance to Staining Widerstandsfähigkeit gegen Beschmutzung / Résistance aux taches</b>	Min. Class 3 / Min.Class 3 for Glazed Tile Min. Klasse 3 für glasierte Fliesen / Carreaux émaillés Min.Classe 3			Min.Sınıf / Min.Class: 3 Min Klasse / Classe:3	ISO 10545-14
Ramp kayma testi (Yağlı / Islak) / Ramp Slip resistance (Oil / Wet) Rampengleitwiderstand (Ölîg/Nass) / Test du glissement à rampe (huileux/mouillé)	Gerektiğinde / Where required / Wo erforderlich / Là où requis			R= 9; 10; 11; 12; 13 Sınıf / Class : A; B; C Klasse / Classe : A; B; C	(Özel / Special Spezial/ Spécial) DIN 51130 DIN 51097

Kaleseramik Çanak kale Kalebodur Seramik Sanayi A.Ş. 17430 Çan - Çanakkale / Türkiye

TS-EN 14411 ANNEX G GL GROUP BIa

Kuru presleme ile üretilmiş dış ve iç mekan seramik yer karoları / Dry-pressed ceramic tiles for external and internal flooring

Mit dem Trockenpressverfahren hergestellte Keramikfliesen für den Innen- und Aussenbereich / Carreaux de céramique pressés à sec pour carrelage de sol intérieur et extérieur

Karakteristikler / Characteristics / Eigenschaften / Caractéristiques	Beyan edilen değerler / Declared values / Deklarierte Werte / Valeurs déclarées
Yangına Dayanım / Fire Resistance / Feuerbeständigkeit / Résistance au feu	A1f1 (96/603/EC doğrultusunda test edilmeksizin / Without testing 96/603 EC as amended) A1F1 (Ohne Test in der Ausrichtung 96/603/EC / Sans test selon 96/603 EC)
Kırılma Dayanımı / Rupture Resistance / Bruchfestigkeit / Force de rupture	>1300 N - TS EN ISO 10545-4
Kayma Direnci (yaya kullanım alanları için) / Slip Resistance (for pedestrian circulation areas only) Gleitwiderstand (Nur für Fußgängerzonen) / Propriétés antiglissantes (pour les lieux de circulation pédestre)	R: 9 - 10 - 11 - 12 - 13 / CLASS: A - B - C / DIN 51130 / DIN 51097
Donma-Erime Çevrimine Dayanıklılık / Freeze-Thaw Resistance Frost- Taubeständigkeit / Résistance au cycle gel-fonte	Dona dayanıklıdır/ Resistant to frost - TS EN ISO 10545-12 Frostbeständig/ Résistant au gel - TS EN ISO 10545-12
Açığa Çıkan Tehlikeli Maddeler (yalnızca ulusal yasalar tarafından istendiğinde) Release of Dangerous Substances (only when requested by national legislation) Freigesetzte Schadstoffe (Nur falls durch die nationalen Gesetze erforderlich) Émanations de substances dangereuses (seulement quand exigé par la législation nationale)	NPD
Açığa Çıkan Kadmium / Release of Cadmium Freigesetztes Kadmium / Émanation de cadmium	NPD
Açığa Çıkan Kurşun / Release of Lead / Freigesetztes Blei / Émanation de plomb	NPD

**SIRLI GRANİT YER KAROLARI TEKNİK ÖZELLİKLERİ** | GLAZED PORCELAIN FLOOR TILES TECHNICAL SPECIFICATIONS

## TECHNISCHE EIGENSCHAFTEN VON GLASIERTEN PORZELLAN BODENFLIESEN | CARACTÉRISTIQUES TECHNIQUES DES CARREAUX DE SOL DE PORCELAINE ÉMAILLÉS

**CTDA RENK TON FARKI REHBERİ** | SHADE VARIATION

Farklı partiler şeklinde üretilen karolar arasında veya aynı üretim partisindeki karoların kendi aralarında belli derecelerde renk tonlarında farklılıklar oluşur. Kabul edilebilir renk ton farklılıklarını belirlemek için en azından aynı üretim partisine ait karolardan bir miktar mümkün oldukça gözden geçirilmelidir. Karoların seçimi hakkında oluşabilecek herhangi bir soru veya endişenin çözme işleminden önce netleşmesi gereklidir.

**V1= AYNI GÖRÜNÜM:** Karodan karoya çok az ve önemsiz farklılıklarla her bir karo aynı doku, renk, ton ve motifle sahiptir.

**V2= HAFİF FARKLILIK:** Doku ve/veya desende aynı renkler arasında farklılıklar olabilir. Karoların genel görünüşü oldukça benzerdir.

**V3= ÖNEMLİ FARKLILIK:** Bir karoda bulunan renkler diğer karolardaki renkler hakkında bilgi vermekle birlikte renk yoğunluğunda önemli derecede farklılık gösterir. Karo üzerinde önemsiz gibi görünen bir renk diğer bir karo üzerinde ağırlıklı renk olabilir.

**V4= RASTGELE FARKLILIK:** Bir karo diğer bir karoya göre tamamen farklı renkte olabilir. Bu karolar tüketici tarafından birkaç parça çıkartılacak şekilde seçilemezler. Renk farklılıklarından dolayı karolarda doğal bir görünüm vardır. Bu yüzden her bir döşeme özgün yapıda olur.

**CTDA FARBTON VARIATIONEN** | GUIDE DES VARIATIONS DE TEINTES CTDA

Zwischen Fliesen aus verschiedenen Partien oder aus derselben Produktionspartie treten gewisse Unterschiede in den Farbtönen auf. Um die annehmbaren Farbunterschiede feststellen zu können, sollten zumindest in der gleichen Produktionspartie einige Fliesen soweit möglich miteinander verglichen werden. Mögliche Fragen oder Bedenken bezüglich der auszuwählenden Fliesen sollten vor dem Verlegen geklärt werden.

**V1= GLEICHES AUSSEHEN:** Unterschiede zwischen den Fliesen bezüglich Struktur, Farbe, Farbton und Muster sind minimal.

**V2= LEICHTE UNTERSCHIEDE:** Zwischen der Struktur und/oder dem Muster gleicher Farben können Unterschiede bestehen. Das allgemeine Aussehen der Fliesen ist sehr ähnlich.

**V3= BEDEUTENDE UNTERSCHIEDE:** Die Farben auf einer Fliese geben einen Anhaltspunkt auf die Farben der anderen Fliesen, allerdings können in der Farbtintensität bedeutende Unterschiede auftreten. Eine Farbe, die auf einer einer Fliese hintergründig vorkommt, kann bei einer anderen im Vordergrund stehen.

**V4= ZUFÄLLIGE UNTERSCHIEDE:** Eine Fliese kann im Vergleich zur anderen eine gänzlich andere Farbe haben.

Diese Fliesen können vom Käufer nicht nach ihren Farben ausgesucht werden. Wegen den Farbunterschieden haben die Fliesen ein natürliches Aussehen. Somit wird jedes verlegte Areal anders und besonders.

The color shade or shades of all tiles varies some degree from piece to piece, from each production run to run.

At least several pieces from the same production should be reviewed whenever possible to determine acceptable color shade variations. Any questions or concerns about your tile selection should be clarified prior to installation.

**V1= UNIFORM APPEARANCE:** Differences among pieces from the same production run are minimal.

**V2= SLIGHT VARIATION:** Clearly distinguishable differences in texture and/or pattern within similar colors.

**V3= MODERATE VARIATION:** While the colors present on a single piece of tile will be indicative of the colors to be expected on the other tiles, the amount of colors on each piece may vary significantly. For example "that little bit of color" on one piece of tile may be the primary color on the next piece.

**V4= RANDOM VARIATION:** Random color differences from tile to tile, so that one tile may have totally different colors from that on other tiles. Thus, the final installation will be unique.

Il peut y avoir des différences de teinte significatives entre des carreaux appartenant à des lots différents ou entre des carreaux d'un même lot de fabrication. Pour déterminer des différences de teinte acceptables, il faut autant que possible passer en revue un certain nombre de carreaux, au moins ceux appartenant à un même lot de fabrication. Toutes les questions ou préoccupations pouvant survenir au sujet de la sélection des carreaux doivent être clarifiées avant la pose.

**V1 = APPARENCE IDENTIQUE :** Les différences d'un carreau à l'autre étant minimes et insignifiantes, chacun des carreaux possède la même texture, teinte, ton et motif.

**V2= LÉGÈRE VARIATION :** Il peut y avoir une différence de texture et/ou de dessin dans la même couleur. Les carreaux sont assez semblables dans l'ensemble.

**V3= VARIATION PRONONCÉE:** Il se peut que les teintes d'un carreau, tout en donnant une idée de celles des autres carreaux, présentent dans leur intensité une différence notable. Ce qui apparaît comme une simple touche de couleur sur un carreau peut être la teinte majeure d'un autre carreau.

**V4=VARIATION ALÉATOIRE :** Il se peut qu'il y ait des carreaux de teintes complètement différentes. Le client ne saurait faire une sélection uniquement parmi quelques exemplaires. Grâce à la diversité de leurs teintes, les carreaux offrent un aspect naturel et permettent de composer chaque fois un carrelage unique en son genre.

**ANMA VE GERÇEK EBATLAR | NOMINAL AND ACTUAL SIZE | NOMINALE UND TATSÄCHLICHE MASSE | DIMENSIONS NOMINALES ET RÉELLES**

<b>Porselen Karo / Porcelain Tile / Porzellanfliesen / Carreaux de Porcelaine</b>					
		<b>Anma Ebadı</b> Nominal Size Nominale Maße Dimension nominale (cm)		<b>Çalışma Ebadı</b> Working Size Arbeitsmaße Dimension de travail (mm)	
		<b>En / Width</b> Breite / Largeur	<b>Boy / Length</b> Länge / Longueur	<b>En / Width</b> Breite / Largeur	<b>Boy / Length</b> Länge / Longueur
30x60	Mat / Matte / Matt / Mat	30	60	297	596
	Parlak / Polished / Poliirt / Poli	30	60	297	596
	Lapatura / Lapatura / Lapatura / Lappatura	30	60	297	596
60x60	Mat / Matte / Matt / Mat	60	60	596	596
	Parlak / Polished / Poliirt / Poli	60	60	596	596
	Lapatura / Lapatura / Lapatura / Lappatura	60	60	596	596
60x120	Mat / Matte / Matt / Mat	60	120	596	1194
	Parlak / Polished / Poliirt / Poli	60	120	596	1194
	Lapatura / Lapatura / Lapatura / Lappatura	60	120	596	1194
40x80	Mat / Matte / Matt / Mat	40	80	397	797
	Parlak / Polished / Poliirt / Poli	40	80	397	797
	Lapatura / Lapatura / Lapatura / Lappatura	40	80	397	797
80x80	Mat / Matte / Matt / Mat	80	80	797	797
	Parlak / Polished / Poliirt / Poli	80	80	797	797
	Lapatura / Lapatura / Lapatura / Lappatura	80	80	797	797
80x160	Mat / Matte / Matt / Mat	80	160	797	1597
	Parlak / Polished / Poliirt / Poli	80	160	797	1597
	Lapatura / Lapatura / Lapatura / Lappatura	80	160	797	1597
12x120	Mat / Matte / Matt / Mat	12	120	117	1194
	Parlak / Polished / Poliirt / Poli	12	120	117	1194
	Lapatura / Lapatura / Lapatura / Lappatura	12	120	117	1194
20x120	Mat / Matte / Matt / Mat	20	120	197	1194
	Parlak / Polished / Poliirt / Poli	20	120	197	1194
	Lapatura / Lapatura / Lapatura / Lappatura	20	120	197	1194
30x120	Mat / Matte / Matt / Mat	30	120	297	1194
	Parlak / Polished / Poliirt / Poli	30	120	297	1194
	Lapatura / Lapatura / Lapatura / Lappatura	30	120	297	1194

<b>Sırlı Granit Karo / Glazed Granite Tile</b> Glasierte Granitfliesen / Carreau de granit vitré				
<b>Anma Ebadı</b> Nominal Size Nominale Maße Dimension nominale (cm)	<b>Ebad Kodu</b> Size Code Code Dimension Abmessungcode	<b>Çalışma Ebadı</b> Working Size Arbeitsmaße Dimension de travail (W) (mm)		
15x60	Q	147,5	604,4	
	P		602,6	
	R		600,8	
	V		599,0	
	Y		597,2	
15x90	Z	147,5	595,4	
	P (2)		904,0	
	R (1)		902,0	
	V (0)		900,0	
	Y (9)		898,0	
20x120	Z (8)	197,5	896,0	
	R (1)		1203,0	
	V (0)		1201,0	
	Y (9)		1199,0	
10x30 (M)	Z (8)	98,0	1197,0	
	A		298,0	
	B		297,0	
17,5x20	C	97,0	296,0	
	-		173,0	
	-		200,0	
17,5x60	-	173,0	600,0	
	-		330,0	
	-		381,0	
30x60	-	299,4 (±0,6)	602,0	
	P		600,5	
	R		297,0 (±1,0)	599,0
	V			597,5
60x60	Y	601,6	596,0	
	Z		601,6	
	P		600,3	
	R		599,0	
	V		599,0	
59x59 R	Y	600,3	599,0	
	Z		597,7	
	Y		597,7	
	Z		596,4	
45x45	-	590,0	590,0	
	P		450,9	
	R		449,7	
	V		448,5	
	Y		447,3	
44x44 R	Z	440,0	446,1	
	-		440,0	

**Duvar Karosu / Wall Tile / Wandfliese / Carreaux de mur**

<b>Anma Ebadı / Nominal Size</b> Nominale Maße / Dimension nominale (cm)	<b>Çalışma Ebadı / Working Size</b> Arbeitsmaße / Dimension de travail (W) (mm)	
30x90 R	295,0	890,0



## SEMBOLLER | SYMBOLS | SYMBOLE | SYMBOLES



Otel  
Hotel  
Hôtel



İş Merkezi, Ofis  
Business Center  
Business Zentrum  
Bureaux



Alışveriş Merkezi  
Shopping Center  
Shopping Center  
Centre commercial



Dona Dayanıklılık  
Frost Resistance  
Frostbeständigkeit  
Résistance au gel



Konut  
Residence  
Wohnungen  
Logement



Fabrika  
Factory, Warehouse  
Fabrik, Warenhaus  
Usine



Dış Cephe  
Facade  
Fassade  
Façade



Restoran, Kafe  
Restaurant, Cafe  
Restaurant, Café



Havuz  
Pool  
Pool  
Piscine



Dış Mekan  
Outside  
Außenbereich  
Extérieur



Hastane  
Hospital  
Krankenhaus  
Hôpital



Duvar Karosu  
Wall Tiles  
Wandfliesen  
Carreau de mur



Yer Karosu  
Floor Tiles  
Bodenfliesen  
Carreau de sol

## RENK TON FARKLARI | SHADE VARIATION | FARBTUNUNTERSCHIEDE | VARIATIONS DE TEINTE



Aynı Görünüm  
Uniform Appearance  
Gleiches Aussehen  
Apparence identique



Hafif Farklılık  
Slight Variation  
Leichte Unterschiede  
Légère variation



Önemli Farklılık  
Moderate Variation  
Bedeutende Unterschiede  
Variation prononcée







Rastgele Farklılık  
Random Variation  
Zufällige Unterschiede  
Variation aléatoire

## SERTİFİKALAR | CERTIFICATES | ZERTIFIKATE | CERTIFICATS



kale.com.tr

 **Kale**

**Kaleseramik, Çanakkale Kalebodur Seramik San. A.Ş.**  
Büyükdere Cad. Kaleseramik Binası 34330 Levent - İstanbul / Turkey  
T +90 212 371 5253 (pbx) F +90 212 270 6571 / kaleseramik@kale.com.tr  
   / Kalebodur  / KalebodurTR

 **0850 800 5253**  
MÜŞTERİ İLETİŞİM MERKEZİ